www.ecostampa.it

clei
IL FASCINO DELL'INGEGNO
www.clei.it

numero
031.761666
visita il sito del produttore

Clei
Divani soggiorno
Mobili soggiorno
Pareti attrezzate

RICHIEDI INFORMAZIONI
RIVENDITORI DI ZONA
VISITA IL SITO

CLEI ALL'INTERNO DELLA MOSTRA 'GREEN HOME DESIGN, ABITARE IL PRESENTE'

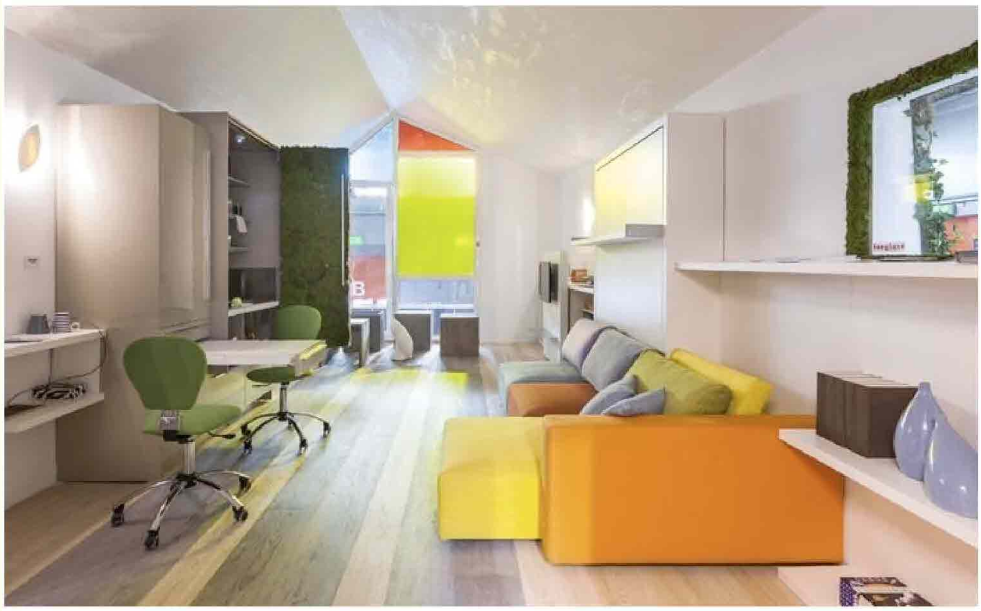

Clei ha partecipato all'ultima edizione di Made Expo all'interno della mostra organizzata da My Exhibition: Green Home Design, abitare il presente. Oltre 10.000 utenti registrati hanno visitato l'area di 1400 mq dove sono state realizzate 3 bio-abitazioni in scala reale, completamente arredate (progettisti: Aldo Cibic, Marco Piva e Massimiliano Mandarini), che affrontano il tema della sostenibilità ambientale con una particolare chiave di lettura ispirata al design.

Massimiliano Mandarini ha firmato la Green Kinder House, una piccola casa su due piani a impatto zero con accesso design for all e rampa panoramica per raggiungere il piano superiore dove il piccolo e grazioso appartamento a pianta libera è stato arredato con i sistemi multifunzionali di Clei, in modo da poter moltiplicare la superficie degli ambienti.

Le proposte di Clei affrontano il tema dello spazio a disposizione nelle abitazioni con un approccio integrato, rendendo flessibile ciò che è statico, amplificando la superficie fruibile fino a permettere di avere un locale in più nella casa. E così la zona giorno, arredata con Swing, un divano con penisola scorrevole in 3 posizioni, che nasconde un contenitore sotto la seduta e si trasforma in letto matrimoniale sempre pronto, che dispone di un'innovativa rete a doghe con telaio in alluminio e sistema di regolazione.

A fianco è posizionato Poppi Theatre, un sistema trasformabile composto da un letto singolo a scomparsa con rete a doghe e libreria laterale, dotato di un pannello scorrevole cablato porta tv plasma /LCD, che consente nelle sue fasi di movimento di mantenere i cavi sempre nascosti.

L'allestimento dell'open space include una cucina nei cui 180 cm lineari sono inseriti tutti i dettagli presenti solitamente in metrature più ampie. E così, in pochissimi mq, è possibile realizzare un appartamento di design, a impatto zero e dotato di ogni comfort, con 3 posti letto, senza dover rinunciare agli spazi disponibili durante la giornata, per soluzioni sempre più in sintonia con l'abitare contemporaneo.

Infine al piano terra è ospitato uno spazio pubblico a misura di bambino (eco-nido). Un'architettura che educa alla sostenibilità attraverso l'uso creativo e innovativo dello spazio e del design, per un approccio green verso il futuro.

Altre news:

Sistema trasformabile Nuvoliolà di Clei: eleganza ed alta tecnologia in un'unica parete attrezzata

Clei arreda i monolocali di Eurosky Tower a Roma

Divano letto Circe Sofa di Clei: ottimizzazione dello spazio ed estrema eleganza

Living System di Clei al Salone del Mobile 2011: privilegi e vantaggi esclusivi

Atoll di Clei, il divano angolare trasformabile in letto matrimoniale

106435

Ritaglio stampa ad uso esclusivo del destinatario, non riproducibile.