bg 24cento

Mensile

Data 09-2012
Pagina 116/17
Foglio 1 / 2

Ore Libere

Mostre

MAESTRI DEL GIOIELLO

Milano - Palazzina Liberty
dal 13 al 14 Ottobre 2012
www.maestridelgioiello.it
Arrivata alla sua 4° edizione, la mostra 'Maestri del Gioiello' è un importante occasione per incontrare i Maestri orafi di persona, conoscere le tecniche orafe ed ammirare le splendide e prestigiose creazioni artistiche, dagli stili antichi di ispirazione longobarda, celtica, etrusca, fino agli stili più personali ed ai più contemporanei, ma sempre di alta manifattura e realizzazione a mano. 'Maestri del Gioiello' nasce dall'esigenza e necessità di aiutare, supportare e promuovere il settore dell'artigianato orafo di alta qualità e conservare e preservare l'antica tradizione orafa italiana.

MOSTRA PITOTI

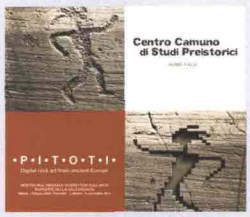

Milano - Triennale
dal 1 ottobre al 4 novembre
Sulle rocce levigate l'uomo ha inciso per millenni i temi della propria cultura con stili e modalità differenti da epoca a epoca: dai cacciatori del periodo post-glaciale, attraverso il Neolitico, alle fasi dell'età del Rame, del Bronzo, del Ferro, fino al Medioevo, quando la possibilità di lavorare i metalli e l'instaurarsi di reti di scambio commerciali determinarono una profonda trasformazione culturale, leggibile chiaramente nell'iconografia. La mostra dedicata all'arte rupestre della Valcamonica utilizzerà questo patrimonio per presentare con i più moderni e innovativi mezzi comunicativi multimediali e interattivi, le incisioni e gli strumenti di ricerca, evidenziando i cambiamenti cutlurali simbolici di oltre 10.000 anni di cultura europea, con una continuità unica.

CONTEMPORARY LOCUS 3

Bergamo - Ex Hotel Commercio
fino all'11 novembre
Con gli artisti Francesca Grilli e Vlad Nanca e l'eccezionale apertura degli spazi dell'ex Hotel Commercio, prosegue il percorso di connessione tra arte contemporanea e tessuto urbano. I due artisti opereranno negli spazi dell'ex Hotel Commercio per proporre una nuova relazione con il luogo e la sua storia, accompagnando il visitatore nelle stanze abbandonate. La compresenza di Grilli e Nanca vuole essere la terza testimonianza contemporanea di culture e pratiche artistiche differenti che riattivano e interpretano luoghi dismessi o segreti.

REGENERATION

Milano - Duomo
dall'8 al 13 ottobre
www.crackingartgroup.com
La terrazza del Duomo di Milano sarà invasa da 50 chiocciole azzurre in plastica rigenerata, prodotte da Cracking Art Group. È la prima volta che un opera di arte contemporanea trova spazio sul maggiore edificio religioso della città. L'iniziativa nasce in collaborazione con la Veneranda Fabbrica del Duomo, per raccogliere fondi a favore del restauro della Guglia Maggiore, sostegno della statua della Madonnina.

BRAND NEW GALLERY

Milano - Black Mass Gallery 1
Dystown Gallery 2
dal 26 settembre al 3 novembre
www.brandnew-gallery.com
La Brand New Gallery apre la nuova stagione espositiva dedicando i propri spazi alle prime personali italiane di Martin Kobe e Jason Gringler. Black Mass, dell'artista canadese Jason Gringler, si compone di una monumentale installazione site-specific da parete intitolata Untitle, che si configura in una griglia di specchi frammentati che costituiscono alternanze geometriche continue di positivo e negativo. Un lavoro intimidatorio in cui lo spettatore, riflettendosi, diviene parte di una struttura convulsa e multidirezionale. Mentre in Dystown, dell'artista tedesco Martin Kobe, le tele son protagoniste, catturando e restituendo le impressioni di un uomo nato durante la Repubblica Democratica Tedesca, che ha fatto dell'architettura la sua ossessione. Punto di partenza è la personale collezione di disegni e fotografie di viaggio, da cui risultano immagini visionarie e senza tempo, in bilico tra realtà e finzione, congelate in una nuova metafisica dove le forme architettoniche si limitano appena a suggerire le fonti, sussurrando un'ambientazione o un edificio senza permetterne il riconoscimento. Un labirinto di facciate sospese e di travi convergenti, che si intersecano attirando lo spettatore in un flusso di spazio per cui anche i vuoti vengono letti come pura superficie. Assolutamente da non perdere.

www.ecostampa.it

106435

Ritaglio stampa ad uso esclusivo del destinatario, non riproducibile.

bg 24cento
Mensile
Data 09-2012
Pagina 116/17
Foglio 2 / 2

www.ecostampa.it

TEATRO

SHREK IL MUSICAL

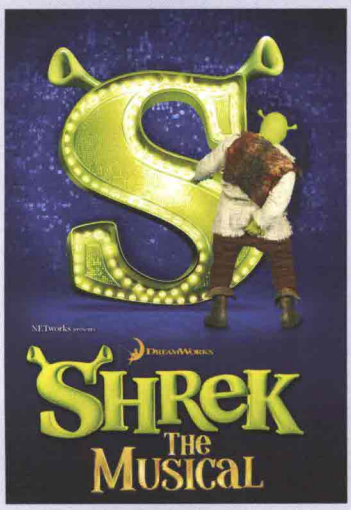

Milano - Teatro Nuovo
dal 9 al 26 ottobre
Unitevi al nostro eroe Shrek, orco verde e malizioso, e al suo leale amico Ciuchino nel loro tentativo di salvare la Principessa Fiona, tenuta prigioniera in una torre da un terribile drago. Il segreto della principessa Fiona e tutta la serie di personaggi fiabeschi vi trascinerà in un'emozionante avventura. Dopo i successi di New York, Londra e Parigi, Shrek il musical arriva finalmente in Italia. Frizzante ed esilarante, questa commedia musicale trasformerà i tanto amati personaggi d'animazione in eroi in carne ed ossa. Non rinunciate al piacere di divertirvi e di scoprire il musical più incantevole dell'anno! Shrekkatevi!

FIERE

GREEN HOME DESIGN 2012: COME ABITARE IL PRESENTE PER PRESERVARE IL FUTURO

Milano - FieraMilano Rho
dal 17 al 20 ottobre
www.spa-design.it
Dopo il successo della scorsa edizione con Social Home Design, My Exhibition, con la collaborazione di MADEexpo, affronta quest'anno il tema della sostenibilità ambientale con una particolare chiave di lettura ispirata al design: dalla bio edilizia all'efficienza energetica, ecco la nuova vera sfida progettuale per architetti e progettisti che vogliono costruire e ristrutturare in maniera ecologica senza sacrificare il concetto di design. L'obiettivo è di offrire a un pubblico trasversale spunti progettuali e momenti di dibattito su tematiche che guardano alle modalità del costruire e del vivere contemporaneo, alla salvaguardia dell'ambiente e alla sostenibilità.

CONCERTI

ENNIO MORRICONE

Assago - Mediolanum Forum
10 Novembre
Il grande Maestro Ennio Morricone torna finalmente in Italia con un progetto di concerti 'seriale': TEN - 2002 / 2012 dieci anni di concerti. Sette date esclusive, 50.000 spettatori attesi, più di 400 Professori di Musica che si alterneranno sul palco insieme al Maestro: l'Orchestra Roma Sinfonietta, la straordinaria Orchestra Filarmonica della Rai, il Coro di Verona, il Nuovo Coro Lirico Sinfonico Romano e il coro Claudio Casini Dell'università di Roma Tor Vergata.

LADY GAGA

Assago - Mediolanum Forum
2 ottobre 2012
Saranno già in fibrillazione i numerosissimi fan nell'attesa del suo unico concerto Italiano. Miss 'Germanotta' si esibirà davanti al pubblico italiano per un unico appuntamento nazionale, cantando i brani tratti dall'ultimo osannato albun 'Born this way', oltre ai vecchi successi.

CESARE CREMONINI

Torino - Palaolimpico
26 ottobre
A pochi mesi dalla pubblicazione del suo ultimo disco di inediti intitolato 'La teoria dei colori', l'artista bolognese Cesare Cremonini, lanciato come leader dei Lunapop per poi intraprendere una lunga carriera solista, si prepara a tornare in Tour: inaugurerà il suo 'Cesare Cremonini Tour 2012' al Palaolimpico di Torino il prossimo 26 ottobre, a cui seguirà la performance del 27 ottobre al Mediolanum Forum di Assago.

PINO DANIELE

Bergamo - Teatro Creberg
20 ottobre 2012
Il più 'nero' dei cantautori italiani, con il suo inimitabile sound prevalentemente blues con accenni al rock mediterraneo che da sempre caratterizza la sua musica, riproporrà la storia della sua straordinaria carriera con i suoi celebri successi del passato insieme a quelli più recenti.

106435
Ritaglio stampa ad uso esclusivo del destinatario, non riproducibile.