LIBERTÀ di PIACENZA

Quotidiano

Data 24-12-2011
Pagina 3
Foglio 1

www.ecostampa.it

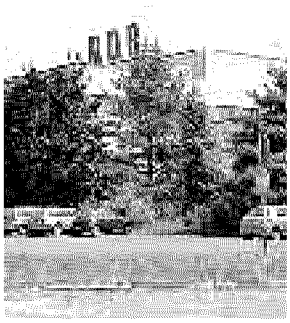

Lo stabilimento Rdb di Pontenure

LA CRISI RDB

Arletti: firmato l'accordo con le banche

PIACENZA - L'annuncio dell'ed Renzo Arletti: firmato ufficialmente l'accordo con tutte le banche per il salvataggio. «Entro l'anno chiudiamo tutto». Pagate le tredicesime.

IL SERVIZIO a pagina 31 ▶▶

LIBERTÀ

L'ALLARME DEBITO

L'allarme debito: Btp al 7%, vola oltre 500 punti lo spread

Perse centinaia di prenotazioni

La protesta-denuncia delle operatrici di "Piacenza Turismi"

Rubano anche i regali di Natale

TOYOTA

LINEA AUTO

106435

Ritaglio stampa ad uso esclusivo del destinatario, non riproducibile.