www.ecostampa.it

Più di ventimila visitatori a Social Home Design "Abitare il futuro"

In occasione dell'edizione 2011 della fiera MADEexpo di Milano si è tenuta la prima edizione di Social Home Design "Abitare il futuro" in cui sono stati allestiti veri e propri esempi di housing sociale mettendo insieme i prodotti di tante aziende italiane.

Lo scopo era di offrire l'interpretazione del tema da parte di importanti studi di progettazione e organizzare una serie di approfondimenti sull'edilizia residenziale sociale. Social Home Design "Abitare il futuro" ha aperto uno spazio per il confronto sui nuovi modi e i nuovi strumenti dell'abitare, puntando i riflettori sulle più recenti innovazioni sviluppate dalle imprese per il social housing. Organizzato da My Exhibition in collaborazione con Federlegnoarredo e il Comune di Milano, l'evento si è posto come luogo privilegiato di confronto concedendo alle oltre 40 aziende sponsor protagoniste dell'evento (oltre 40), agli studi di progettazione coinvolti e ai media partner, la possibilità di dare un'interpretazione del social housing, una delle tematiche più attuali nel settore edilizia.

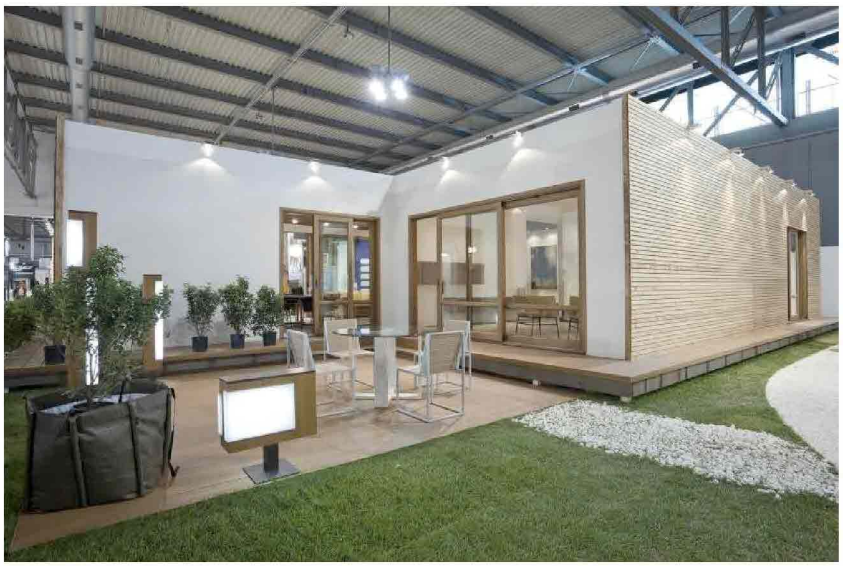

Gli oltre ventimila visitatori hanno potuto "toccare con mano" quattro installazioni-tipo legate al tema dell'housing sociale che avevano lo scopo di trasferire ai visitatori il concetto che design, stili, materiali e prodotti italiani possono essere di riferimento per progetti di social housing belli a basso costo. Lo studio Marco Piva e lo studio Luca Scacchetti hanno ideato due veri e propri appartamenti prefabbricati; lo studio Pierandrea Associati, invece, ha presentato il progetto di un centro fitness collettivo, una

Ultime notizie

Più di ventimila visitatori a Social Home Design "Abitare il futuro"

Nuova struttura per il termo arredo

Nuove caldaie a condensazione e tradizionali

Roberto Zattoni nuovo AD in Fläkt Woods Spa

Decreto sviluppo. I grossisti its chiedono proroga e stabilizzazione delle detrazioni fiscali 36% e 55%

Sistema domotico in residenza privata di pregio ad Arezzo

106435

Ritaglio stampa ad uso esclusivo del destinatario, non riproducibile.

soluzione ideale per le metropoli del futuro proprio perché rientra in una logica di condivisione e sharing di servizi mirati a rendere più agevole l'attività fisica nei parchi urbani attraverso la semplificazione offerta dal servizio. Infine Ilaria Marelli Studio ha dato vita a una nature lounge con l'intento di sensibilizzare l'uso di materiali naturali per l'architettura, ma anche l'impiego di un' alimentazione sana e un ritorno alla natura per un utilizzo più consapevole delle risorse del pianeta.

A fare da cornice didattica alla mostra, i numerosi convegni sul tema dell'edilizia residenziale con la partecipazione di alcuni tra i maggiori attori del settore oltre a istituzioni e Archistar. Lo scopo è stato quello di fornire le novità e lo stato dell'arte del settore per architetti, progettisti, imprese e istituzioni in materia legislativa e progettuale. A conclusione della manifestazione Carlo Matthey, ideatore dell'evento, ha sottolineato che "il concept di questa mostra ha voluto proporsi come laboratorio di idee, analisi e soluzioni delle città del futuro".

Immagini. Dall'alto: natural lounge, la casa degli sguardi, my lane. Sotto: rinascimento.

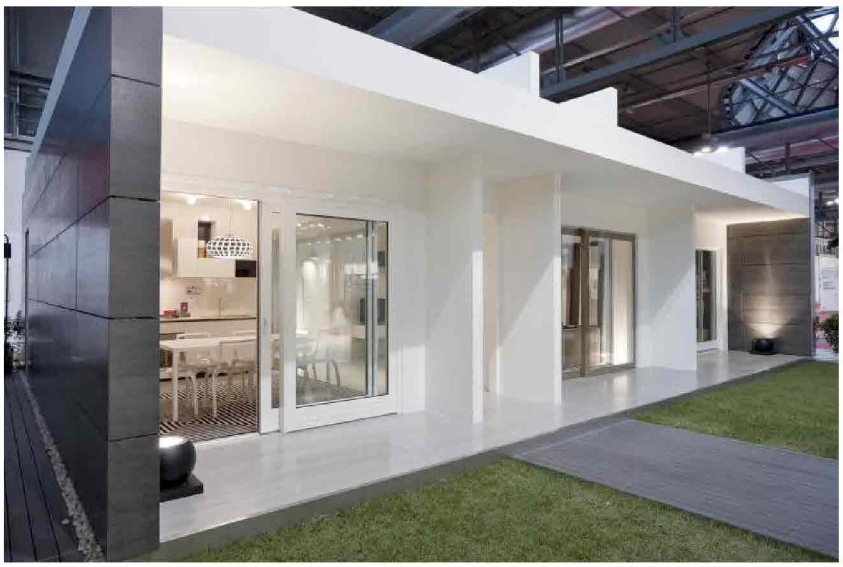

Archistar ARCHITETTI Carlo Matthey edilizia residenziale Eventi Federlegnoarredo Fiere e convegni housing sociale Ilaria Marelli Studio Luca Scacchetti Madeexpo Marco Piva My Exhibition pierandrea associati progettisti Social Home Design social home design 2011 social home design abitare il future social housing studi progettazione News

Mi piace Piace a 80 persone. Registrazione per vedere cosa piace ai tuoi amici.

www.ecostampa.it

106435

Ritaglio stampa ad uso esclusivo del destinatario, non riproducibile.