www.ecostampa.it

GIBELÈ

Italia a Tavola.net
Il quotidiano online di enogastronomia, territorio, ristorazione e ospitalità
sono le 12:48 di giovedì 30 giugno 2011 - 20.136 articoli presenti nell'archivio

1986-2011
25 anni di grazie
GUARDA TUTTE LE NOSTRE COPERTINE

CIFA®
Forniture Alberghiere

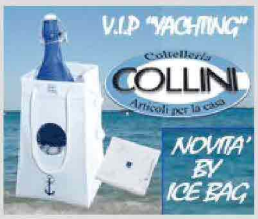

30/06/2011 9.54.00

Abitare il fururo e spa eco A Milano il meglio del *lifestyle*

di **Marino Fioramonti**

Il mondo dell'abitazione e dei soggiorni ecocompatibili sarà a Fieramilano dal 5 all'8 e dal 21 al 25 ottobre con "Abitare il futuro", la mostra di architettura, contract, design ed edilizia, e "2015 Eco Resort & spa", una mostra-evento interamente dedicata al rapporto tra albergo e ambiente

MILANO - Dal 5 all'8 e dal 21 al 25 ottobre alla Fieramilano di Rho saranno di scena "Abitare il futuro", la mostra espositiva di architettura, contract, design ed edilizia in collaborazione con la Federlegnoarredo e Madexpo, e "2015 Eco Resort & spa", una mostra-evento interamente dedicata al rapporto tra albergo e ambiente. Il tutto si svolgerà in occasione di "Host 2011" (dal 21 al 25 ottobre), grande salone internazionale dell'ospitalità professionale.

Il social Housing è un tema di grande attualità e in forte sviluppo. Molte Regioni, Comuni, banche, enti pubblici e privati stanno investendo per la realizzazione di milioni di nuovi alloggi in Italia nel prossimo presente e futuro. In questo nuovo segmento di mercato si stima che verranno investiti 10 miliardi di euro nei prossimi cinque anni.

La mostra Social Home Design ("Abitare il futuro") si sviluppa su un'area di mille metri quadrati e accoglierà quattro installazioni espositive realizzate da prestigiose firme del design: lo Studio Luca Scacchetti , lo Studio Marco Piva, Pierandrei Associati, My Lane centro fitness collettivo e Ilaria Marelli Studio, Nature Lounge e Conference Hall.

A fare da cornice didattica alla mostra avrà luogo un convegno sul tema dell'edilizia residenziale sociale organizzato in collaborazione con testate specializzate.

"Eco Resort & Spa" rappresenta, invece, una mostra-evento interamente dedicata al rapporto tra albergo e ambiente. Mille i metri quadrati di esposizione, tre suite, due spa, un lounge restaurant, frutto di sei progetti architettonici di altrettanti studi prestigiosi che interpretano concetti innovativi legati alla sostenibilità, ospitalità e benessere.

L'Italia è il primo Paese europeo per numero di strutture ricettive eco sostenibili. Secondo i dati dello Iulm di Milano, raggruppa il 47% delle certificazioni Ecolabel in Europa, seguito dall'Austria con il 15%. Ma in netto ritardo per quanto riguarda la consapevolezza ambientale dei nostri connazionali, visto che il 72% non ha mai sentito parlare di turismo sostenibile e il 52% non conosce il significato di sviluppo sostenibile. Per questo la mostra itinerante, gestita da My Exibition, si muove su un duplice binario: da un lato sensibilizzando gli operatori del settore turistico per migliorare la gestione della propria struttura, dall'altro incoraggiando l'ospite a comportamenti più rispettosi

La prossima edizione, la settima, vedrà quindi la presentazione di sei nuovi progetti dalle idee innovative che faranno parte di "Host 2011 - l'hotellerie". Nella sala congressi ci sarà un fitto calendario di convegni, workshop e seminari studiati e pensati per l'albergatore e il progettista dell'hotel.

CERCA NELLA SEZIONE
Inserisci una o più parole chiave
Cerca

CERCA GLI ARTICOLI PER REGIONE ALLINTERNO DELLA SEZIONE

Abruzzo	Basilicata
Calabria	Campania
Emila Romagna	Friuli Venezia Giulia
Lazio	Liguria
Lombardia	Marche
Molise	Piemonte
Puglia	Sardegna
Sicilia	Toscana
Trentino Alto Adige	Umbria
Valle d'Aosta	Veneto

ARTICOLI RECENTI DELLA SEZIONE

Abitare il fururo e spa eco A Milano il meglio del *lifestyle*

A "Host" le idee creano innovazione Un meeting point per il fuori casa

Baristi in sfida a Rimini Nasce il Sigep caffè

Consumatori e cittadini per il mare Oltre 10mila presenze a BioIFish

Nuova immagine e nuove idee per il 91° Macef a Milano

clicca per l'archivio della sezione

106435

Ritaglio stampa ad uso esclusivo del destinatario, non riproducibile.