area wellness

Bimestrale

Data 06-2011
Pagina 50/51
Foglio 1 / 2

Visitare il Fuori Salone a Milano per scoprire tendenze e novità anche nel settore del benessere

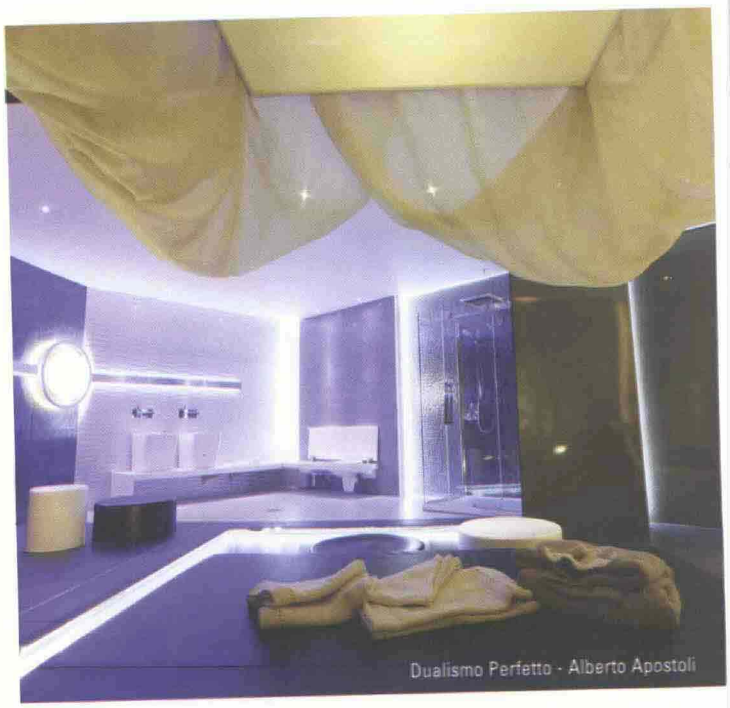

Dualismo Perfetto - Alberto Apostoli

di Giorgio J.J. Bartolomucci

Non sono serviti molti anni al Salone del Mobile per guadagnarsi un merito in più. Fino a quattro anni fa nessuno avrebbe mai abbinato il wellness alle giornate di una delle più importanti manifestazioni dell'arredamento e del design: ma questa è la forza di un evento, la capacità di cogliere le evoluzioni del settore e saperle riproporre nei giusti ambienti. Anche quest'anno, prima di partire alla volta di Milano, mi è stato chiesto che interesse può avere una rivista come AreaWellness nel visitare il salone. Presto detto: anche per noi c'è la certezza che le passeggiate in città, soprattutto in zona Tortona, offrono sempre novità importanti, proposte fresche e designer di talento, capaci di dare una dimensione e una visibilità ancora maggiore al design applicato al benessere. Va detto che una parte di questo merito è da assegnare a Carlo Matthey e allo staff di MyExhibition, che anche in questa occasione, sotto il titolo Home&SPA Design, hanno proposto al pubblico di operatori, architetti e curiosi una panoramica completa dell'universo casa, bagno, outdoor e wellness. Questa edizione 2011 dell'evento ha raccolto più di 19mila presenze registrate, interessate a comprendere le proposte più innovative nell'ambito del pensare e del vivere *healthy*. Parliamo di ben 15 installazioni gestite da altrettanti studi, che hanno messo in mostra il proprio talento. Fra queste segnaliamo l'Aetherea Private SPA, dello studio Bizzarro & Partners, che ha sviluppato un piccolo microcosmo, in cui si inglobano e racchiudono diversi angoli di pace e relax o il bagno Dualismo Perfetto di Alberto Apostoli, o ancora le suggestioni alpine di Davide

Suggestioni Alpine - DADA Architecture

www.ecostampa.it

093412

Ritaglio stampa ad uso esclusivo del destinatario, non riproducibile.

www.ecostampa.it

Aetherea SPA - Studio Bizzarro & Partners

D'Agostino e il suo Dada Architecture. Le giornate milanesi hanno poi regalato anche altri spunti validi, come la mostra *I Love My Wellness*, organizzata da Wellness Design e progettata da Luca Nardi e Blu Design, che ha raccolto tecnologie e attrezzature progettate per enfatizzare i benefici offerti dalla natura; in questi spazi, domotica, automazione, strumenti di controllo e di marketing integrati sono stati studiati per generare una comunicazione continua tra luogo, oggetto e individuo, mettendo la conoscenza al servizio dell'emozione. E poi ancora lo spazio del centro di design thailandese che ha sviluppato tutta una sala d'aspetto per un centro benessere o lo spazio di Starpool a via Durini, fino alla sempre sorprendente creatività di Simone Micheli che ha presentato al pubblico il suo nuovo studio milanese. Rimane così salda la convinzione che anche la prossima edizione del Salone del Mobile sarà da non perdere per i cultori del wellness.

I Love My Wellness

Ritaglio stampa ad uso esclusivo del destinatario, non riproducibile.

093412