BLU&ROSSO
Mensile
Data 06-2011
Pagina 52/53
Foglio 1 / 2

www.ecostampa.it

Al Fuorisalone 2011... ci si rilassa!

Giunto alla sua quinta edizione, anche quest'anno Home and Spa Design ha aperto i suoi battenti al Fuorisalone Milano Design Week, proponendo ai visitatori una panoramica dell'home wellness design.
Mai come quest'anno i visitatori hanno potuto inoltrarsi in percorsi progettuali extrasensoriali, nei quali perdersi, riscoprendo, tra materiali, luci, colori, suoni, profumi, sapori – tutti rigorosamente ispirati alla natura- il piacere del relax e dell'intimità più autentica.

Per chi c'è stato e per chi quest'anno non ha potuto esserci, un assaggio di questo viaggio dei 5 sensi tra specchi d'acqua ispirati a laghetti di montagna, essenze fruttate, fumi di incenso e il tocco caldo del legno e della pietra. Per un relax a 360° e spazi dell'abitare pensati per emozionare.

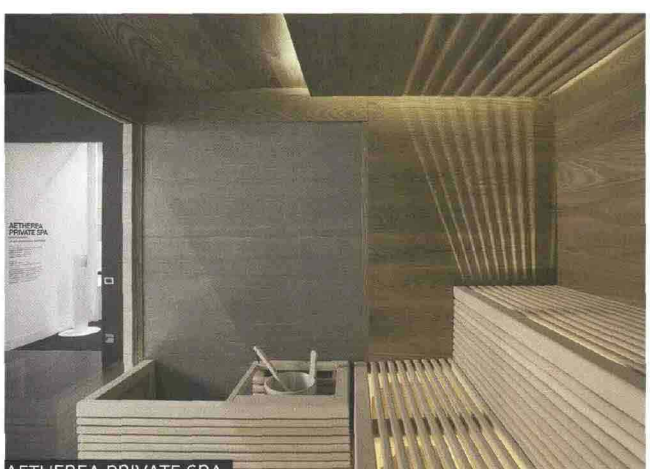

AETHEREA PRIVATE SPA.
Dallo Studio Bizzarro & partners, il caldo tepore di una sauna finlandese diventa un piccolo e intimo microcosmo avvolto dalle tonalità dorate del legno

DUALISMO PERFETTO.
Alberto Apostoli progetta un ambiente dove natura e tecnologia convivono

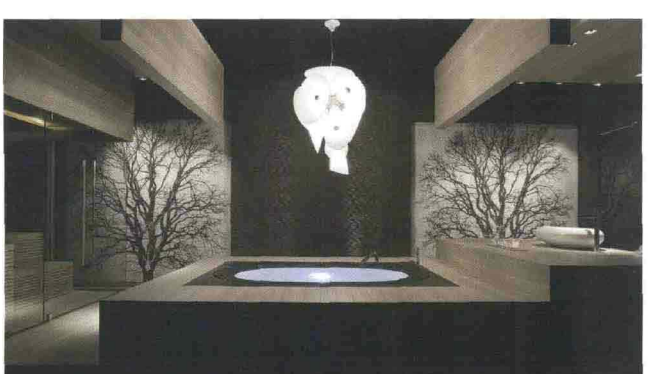

RICHIAMI ALLA NATURA PER BIZZARRO.
Una suite di coppia dove far riscoprire i cinque sensi

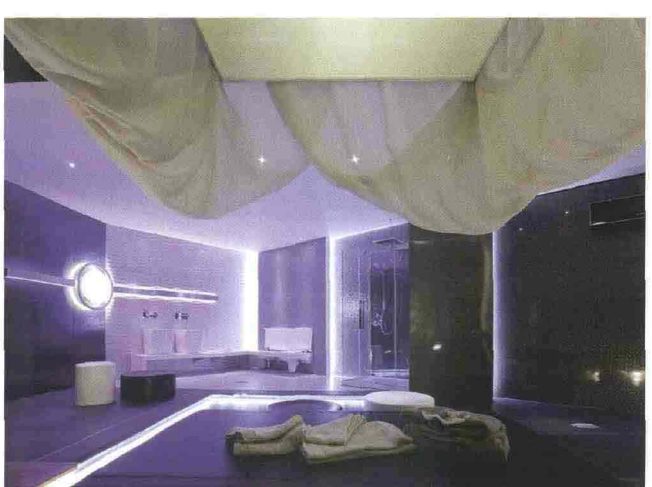

COMFORT E MODERNITÀ.
Sempre da Apostoli, un esempio di come i giochi di luci e specchi possano trasformare un luogo

093412
Ritaglio stampa ad uso esclusivo del destinatario, non riproducibile.

www.ecostampa.it

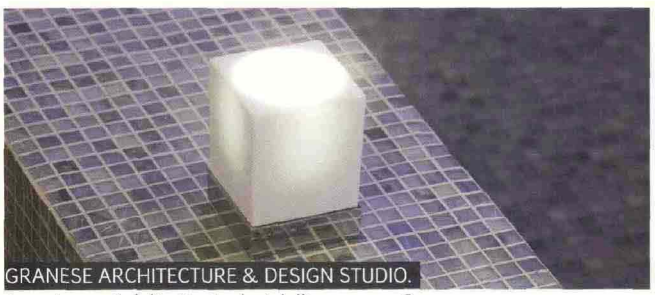

GRANESE ARCHITECTURE & DESIGN STUDIO.
Accostamenti delicati e i colori dell'acqua per Granese

CHRYSTAL DREAM.
L'installazione di Granese celebra gli elementi naturali. L'acqua incontra il fuoco

"Creare spazi capaci di emozionare, stimolando l'uso di tutti e cinque i sensi": colori caldi e giochi di luci per rilassare la vista, musiche e suoni ancestrali per accarezzare l'udito, essenze naturali in grado di farci riscoprire il senso dell'olfatto, il gusto di una tisana o di un centrifugato di frutta da assaporare immersi nei getti d'acqua e il piacere tattile derivato dal contatto con materiali rigorosamente naturali" - *Sergio Bizzarro*

ECOBATH.
Silvia Stanzani sceglie le forme essenziali , inondando di luce lo spazio

SUGGESTIONI ALPINE.
Dada Architecture & Design e Davide D'Agostino si ispirano alle forme e alle consistenze materiche del design alpino

CALORE DEL LEGNO.
Materiali 100% naturali per stimolare i sensi

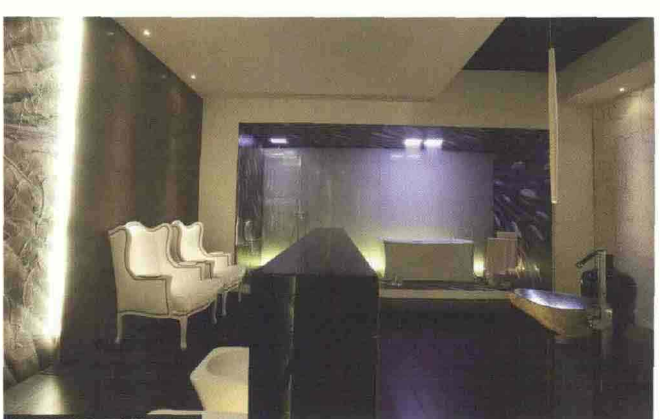

MASTER BATHROOM.
N.O.W. e Pietro Gaeta propongono un luogo di piacere dove mosaici, soffici tappeti, grandi superfici in ceramica e immagini che evocano la natura, creano un'atmosfera senza tempo

093412

Ritaglio stampa ad uso esclusivo del destinatario, non riproducibile.

SPA Design