PIANETA HOTEL
Bimestrale
Data 05-2011
Pagina 26/30
Foglio 1 / 5

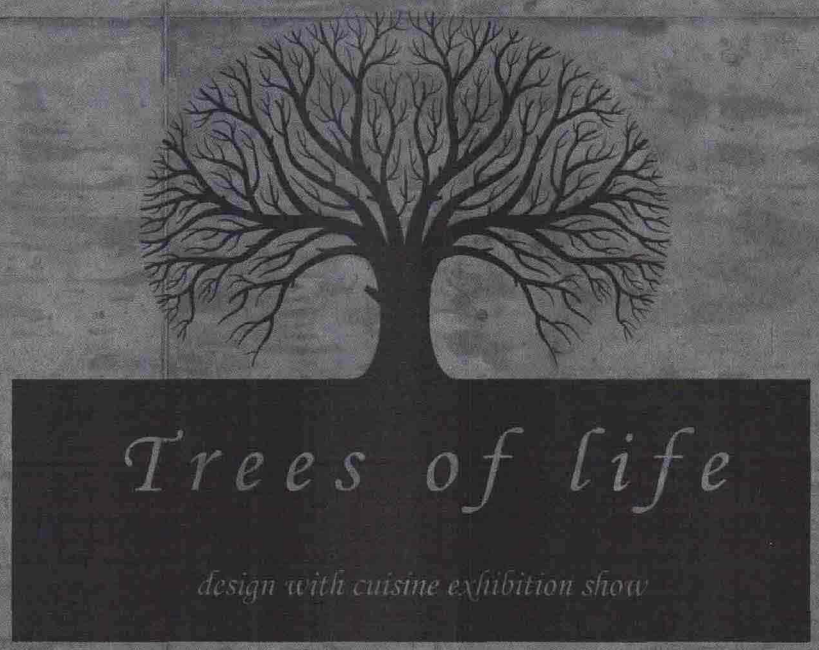

Una bussola per il Salone

INTERNI, SOLUZIONI OUTDOOR, MOSTRE, INSTALLAZIONI ED EVENTI MULTIMEDIALI DELLA **DESIGN WEEK** DI MILANO. UN'ANTEPRIMA PER CHI È IN CERCA DI NUOVE IDEE

www.ecostampa.it
093412
Ritaglio stampa ad uso esclusivo del destinatario, non riproducibile.
SPA Design

PIANETA HOTEL
Bimestrale
Data 05-2011
Pagina 26/30
Foglio 2 / 5

di **Stefano Nincevich**

Un bosco mai visto prima sta per occupare gli spazi di Via Tortona 26 Courtyard di Milano. Ne fanno parte gli alberi del mosaico, quello del verde, della ceramica, del metallo, del colore e altri ancora. Succede in occasione di Trees of Life, progetto dell'architetto Maurizio Favetta, che presenta la sua creazione come "un contenitore di emozioni sospeso tra astratto e figurativo, artistico e professionale, conviviale e professionale". Un allestimento nato, per dirla sempre con le parole del progettista, allo scopo di "promuovere il sogno dell'immaginifico coniugato al pragmatismo funzionale". Che in pratica si traduce in un modo nuovo per vedere all'opera soluzioni e prodotti innovativi di un gruppo di aziende vicine al mondo del contract.

All'appello di Maurizio Favetta hanno risposto designer, artisti e quindici realtà tra le quali Architettura Sonora, Bombyx Mori, Brianform, Kster, Mosaico Digitale, Melograno Blu, Nahoor, Oikos, Stella 1882, Tonon, Tre Ci, Luce Verde, Profilo con Moss Design (nella foto). E non finisce qui. Per conquistare tutti i sensi del visitatore l'opera viene accompagnata dalla performance culinaria The Indipendent Dream.

Il vostro percorso durante la settimana del Salone del Mobile di Milano, potrebbe partire da questo contenitore Fuori Salone e procedere in direzioni che consigliamo di selezionare con cura. Perché la design week è capace di sfiancare anche un maratoneta, tanto da indurre quelli di Design Circle a realizzare, il 6 di aprile in via Cosimo del Fante 5, "Come

www.ecostampa.it
093412
Ritaglio stampa ad uso esclusivo del destinatario, non riproducibile.
SPA Design

PIANETA HOTEL
Bimestrale
Data 05-2011
Pagina 26/30
Foglio 3 / 5

www.ecostampa.it

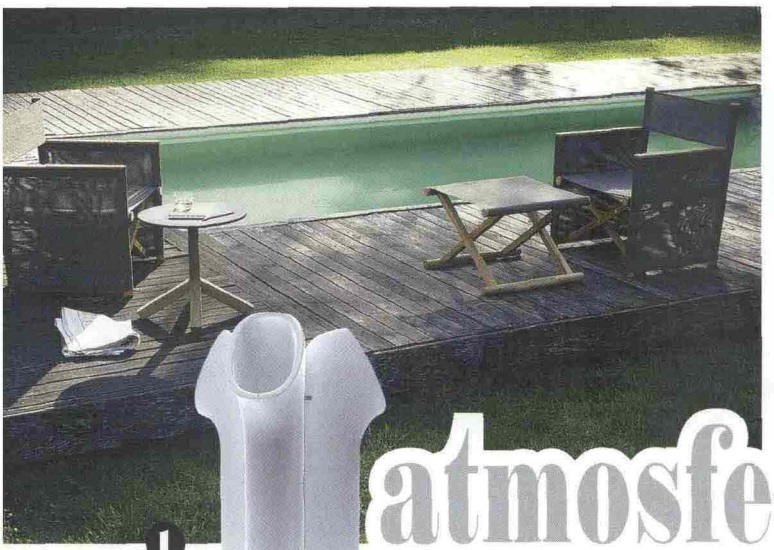

atmosfere

1. Collezione Orson di Roda al Salone (pad. 20, stand C11) e da Interni in via Turati 8. **2.** La Fontana di Atlantide di Giulio Iacchetti, in collaborazione con Globo, all'evento fuori salone Ceramic Tiles of Italy - Metamorfosi. **3.** Di Pedrali lo sgabello Serif, per esterni e interni. Al Salone (pad.6 stand D51-F60). **4.** Debutto per Poltrona Frau Group Contract Division con un'installazione multimediale, tagliata su misura, progettata da Studio Svetti. In via Savona 56.

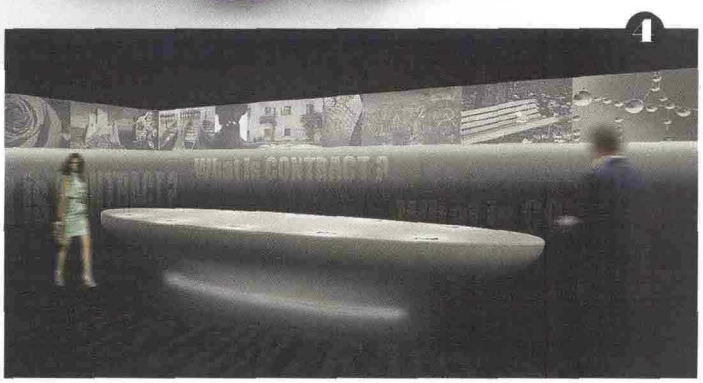

sopravvivere al Salone del Mobile": un incontro per discutere le strategie e confrontare programmi per non arrivare impreparati al grande evento. In questa e nelle pagine che seguono vi consigliamo alcuni itinerari tra interni, esterni e prodotti per l'illuminazione. Dentro e fuori dai Saloni.

Camere in technicolor

Dal 12 al 17 aprile a Milano, oltre alle archistar, trovate un sottobosco florido di talenti emergenti. Come quel gruppo di studenti dello Ied che, su invito della catena all seasons (Accor) e ispirati dal filone del "design sostenibile", presentano tre installazioni interattive dall'immagine fresca e in technicolor. Nel piazzale della Fabbrica del Vapore i loro progetti - New Emotional Box, Suono Invisibile e Webcocoon - sono esposti con la camera itinerante di all seasons riprodotta a bordo di un truck. Ai lavori delle giovani promesse del design si affiancano ovviamente quelli delle grandi firme. Simone Micheli, al Seven Stars Galleria in Galleria Vittorio Emanuele II, svela Mi-Sha. Dove "Mi" sta per Milano e "Sha" sta per Shangai. Si tratta di un moder-

093412
Ritaglio stampa ad uso esclusivo del destinatario, non riproducibile.
SPA Design

PIANETA HOTEL
Bimestrale
Data 05-2011
Pagina 26/30
Foglio 4 / 5

www.ecostampa.it

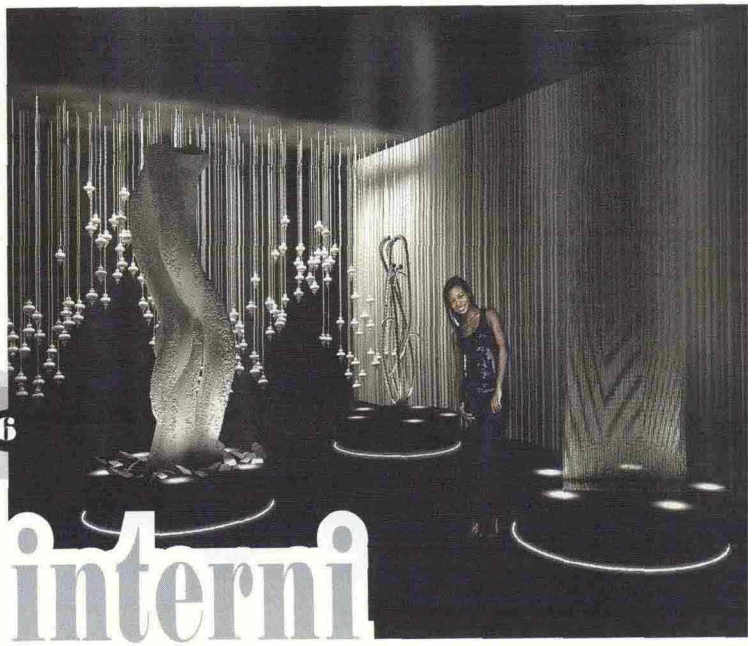

interni

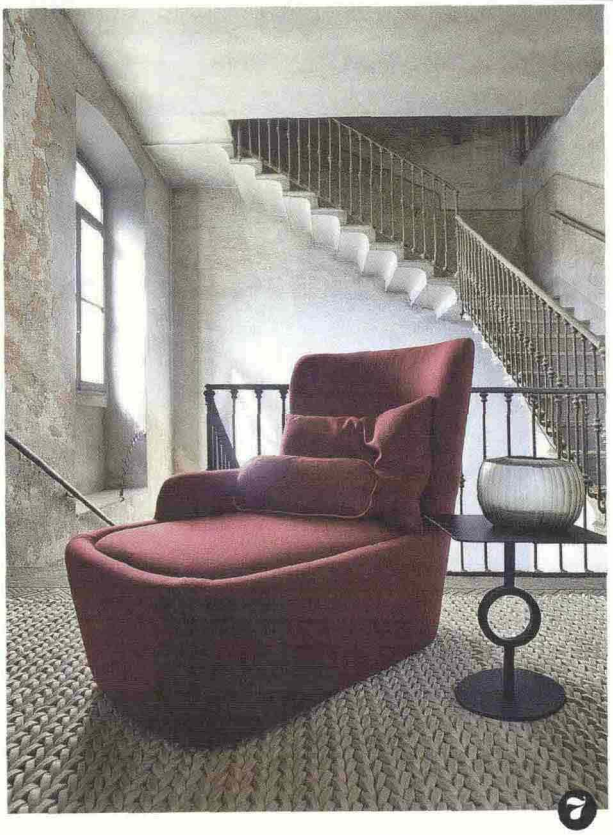

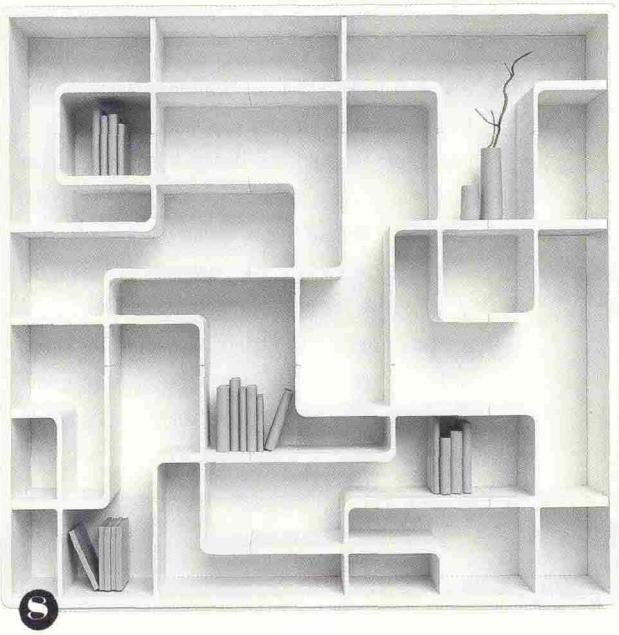

5. Marzorati Ronchetti espone all'Università Statale di Milano la seduta rotante Spun Chair, opera di Thomas Heaterwick. **6.** La stanza della luce a Trees of Life di Maurizio Favetta. **7.** Poco ingombrante e dalle dimensioni contenute. È la poltroncina Flora di Swan. Design Ludovica+Roberto Palomba, (pad. 7 stand D 14). **8.** Snake, libreria modulare disegnata da Giuseppe Bavuso per Bross (pad. 16 stand C34).

no concept di ristorante capace di sposare la cucina meneghina, e i suoi piatti tipici, con i gusti fusion della tradizione cinese. Sempre Simone Micheli, nel suo nuovo studio di via Ventura 6, organizza la mostra-evento "Tanto belli da essere mangiati". In esposizione trovate una selezione di nuovi prodotti, firmati dall'architetto, per diverse aziende. Il percorso, anche qui, gira intorno al concetto di multisensorialità. Un vero viaggio tra candidi cromatismi, suoni, immagini e luci.

093412

Ritaglio stampa ad uso esclusivo del destinatario, non riproducibile.

SPA Design

PIANETA HOTEL
Bimestrale
Data 05-2011
Pagina 26/30
Foglio 5 / 5

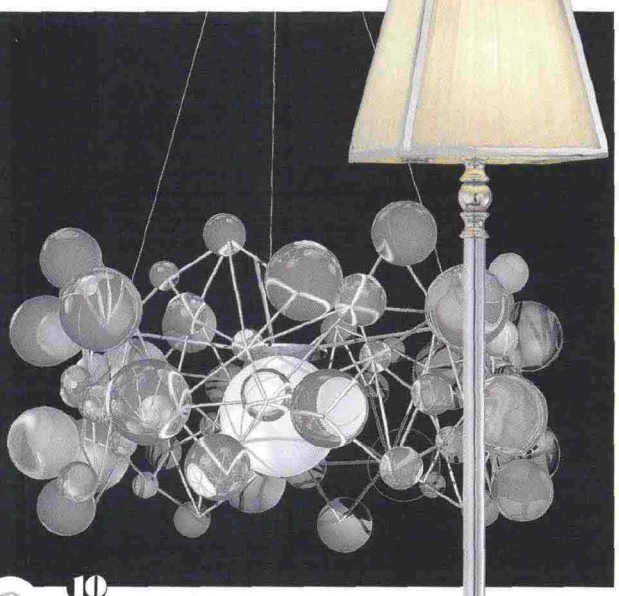

9. Lampade Mahari di Nahoor presentate sia ai Saloni (stand Minotti E21-F26 pad. 7) sia alla mostra Trees of Life. **10.** Bollicine (design R. Giacomucci) di Marchetti Illuminazione sarà a Euroluce. **11.** New Marengo di Zonca in via Manin 13 e in via Turati 14.

illuminazione

Per chi è in cerca di altre suggestioni suggeriamo di fare un salto alla Triennale. E almeno per due motivi. Intanto per visitare il suo Design Museum e poi per trovarsi a tu per tu con installazioni come Le Talent Capsule di Matteo Ragni, ideata per il Campartitivo di Camparisoda, che è collocata all'interno del giardino della Triennale. All'interno del museo trovate invece La fontana di Atlantide ideata dall'eclettico Giulio Iacchetti, che per l'occasione ha utilizzato vari pezzi della collezione di arredo bagno Olivia prodotta da Globo. L'installazione è collocata all'interno dell'evento Ceramic Tiles of Italy - Metamorfosi, l'evento promosso da Confindustria Ceramica e organizzato da Edi.Cer per coniugare design, prestazioni e funzionalità della ceramica italiana attraverso percorsi espositivi ispirati alle aree geografiche del mondo.

Debutti eccellenti

Per ultimo, ma non per importanza, ricordiamo What is contract?, installazione di Emanuele Svetti, realizzata per celebrare l'ingresso di Poltrona Frau Group Contract Division alla design week milanese. Il suo progetto consiste in una superficie interattiva realizzata da Betacryl con touchscreen integrato e un'area per la proiezione firmata da Progetti Digitali. Mentre i visitatori possono interagire con i contenuti interattivi attraverso la superficie, un video proiettato sulle pareti a 360°, mostra la produzione di Poltrona Frau per il contract. Sono più di cento i progetti presentati. L'evento è in programma al Milano Design Village di via Savona 56. Non resta che indossare un paio di scarpe comode e partire alla scoperta di questo nuovo mondo. //

Gli arredi pensati per la casa sono pronti a traslocare in albergo. Per questo suggeriamo una visita a Home and Spa Design (www.spa-design.it), mostra in calendario al Superstudio di via Forcella 13. Dopo il successo della passata edizione (15.130 visitatori) in questa edizione saranno presentate 14 istallazioni progettate e ricostruite dedicate a bagno, benessere, outdoor.

www.ecostampa.it
093412
Ritaglio stampa ad uso esclusivo del destinatario, non riproducibile.
SPA Design