www.ecostampa.it

community

email

log in

- password persa?
- mail attivazione non arrivata?
- REGISTRATI

recensioni

- bologna
- friuli v. g.
- genova
- marcheabruzzi
- milano
- napoli
- roma
- sardegna
- sicilia
- torino
- toscana
- trento bolzano
- venezia
- altrecittà
- around

rubriche

- architettura
- arteatro
- decibel
- design
- didattica
- essai
- fashion
- fiere
- fotografia
- in fumo
- libri
- mercato
- parola d'artista
- pre[ss]view
- random
- visualia

argomenti

- personaggi
- politica e opinioni
- progetti e iniziative

classifiche

acuradi... curator parade

5 L. M. Barbero
4 m. corgnati
4 I. Quaroni
3 A. Zanchetta
3 E. Di Mauro
3 C. Sala
3 A. Bruciati
3 B. Corà
3 M. C. Valacchi
2 F. Pola

classifica»

antidoping artist parade

11 L. Fontana
9 G. De Chirico
9 E. Cucchi
8 C. Accardi
7 G. Ozzola
7 A. Bonalumi
7 E. Vedova
7 A. Burri
6 A. Boetti
6 M. Paladino

classifica»

Milano - dall'undici al 17 aprile 2011

Innovation Imagination

[Vedi la foto originale]

FACE TO SUPERSTUDIO PIU'
vai alla scheda di questa sede
Exibart.alert - tieni d'occhio questa sede
Via Tortona 54 (20144)
info@superstudiogroup.com
www.superstudiogroup.com
individua sulla mappa Exisat
individua sullo stradario MapQuest
Stampa questa scheda
Eventi in corso nei dintorni

Innovation/Imagination ospita aziende e designer che rappresentano la nouvelle vague del design internazionale e altre presenze significative.

orario: 12 - 17 Aprile, h. 10 - 21, ingresso professionisti
Domenica 17 Aprile, h. 10 - 21, ingresso professionisti e non professionisti
(possono variare, verificare sempre via telefono)

prenota il tuo albergo a Milano:

BOOKING.COM

vernissage: 11 aprile 2011. h. 15 - 20, press preview

autori: Henzel & matteocasalegno, Thailand - Department of Export Promotion, Kenneth Cobonpue, ENKO creatio, birds design, PEGA Design & Engineering, Lagos Design Studios, Functionals, LG Hausys, Infiniti, Alê Jordão, Karman, Gruppo Mash G&T/DDN, MBT, Neroacciaio, NgispeN, Slide, Creative Space Serbia, David Trubridge Design

note: Design Week 2011

genere: design, serata - evento

email: designweek@superstudiopiu.com

segnala l'evento ad un amico

mittente:

e-mail mittente:

e-mail destinatario:

messaggio:

invia

individua sulla mappa

cerca in Exibart.com | cerca

speed-news

- Dopo New York Minute. 60 artisti della scena newyorchese - Depart Foundation porta Roma a Los Angeles
- La fotografia di Brancolini Grimaldi sbarca a Londra
- Un'Art Basel asiatica? Eh sì, la Fiera d'Arte Contemporanea di Hong Kong ha tutte le prerogative per diventarlo
- Videoart Yearbook presenta il meglio della videoarte italiana
- Berliner Liste 2011 al TRAFO di Berlino
- Nuovo allestimento permanente per Punta Dogana di Venezia
- Dialoghi sull'arte e la sua essenza al CRAB di Milano
- Performance live al NABA di Milano
- RSQ-Rassegna Stampa Quotidiana: Stop alla Biennale scultura a Roma; settimana dell'arte a Milano; l'Italia di Richard Meier
- Egitto in Biennale? Arriva la conferma

altre news»

Exibart.tv

report / CHROMO SAPIENS - Roma, Museo della Fondazione

report / BREAKING NEWS - Ex Ospedale S.Agostino di Modena
visto 2312 volte
07/04/2011

Terre Vulnerabili #2 – Hangar Bicocca, Milano
visto 12349 volte
20/03/2011

report / IL MITO DELL'ITALIA NELL'INGHILTERRA VITTORIANA – GNAM, Roma
visto 9683 volte
13/03/2011

guarda tutti i video su Exibart.tv»

.com exibart seguici su twitter

trovamostre

titolo evento

citta (comune)

Ritaglio stampa ad uso esclusivo del destinatario, non riproducibile.

093412

SPA Design

www.ecostampa.it

pierre pressoffice parade
26 studio esseci
16 clp
13 zetema
11 studio pesci
11 lucia crespi
7 electa
6 csart
6 civita
5 uessearte
5 villaggio globale
classifica»

cfr. publisher parade
37 silvana editoriale
11 skira
7 electa
5 allemandi
4 gangemi
4 giunti
3 marsilio
3 de luca editori d'arte
3 palombi
2 carlo cambi
classifica»

cerca persone
nome
cognome
cerca

oppure consulta l'elenco alfabetico

notizie recenti

■ fino al 12.VI.2011
Melozzo da Forlì - L'umana bellezza tra Piero della Francesca e Raffello
Musei San Domenico Forlì

■ *in fumo_cartoon*
Toy Story 3, animazione da Oscar

■ fino al 27.III.2011
Robert Polidori
Milano, Carla Sozzani

■ *arteatro_contaminazioni*
Teatro Valdoca

■ fino al 6.III.2011
Mario Merz
Torino, Fondazione Merz

■ fino al 6.III.2011
Adi Nes
Firenze, Mnaf

exibart
ISCRIVITI ALLA NEWSLETTER

Legenda: verinissage mostra grande mostra

elenco degli eventi»

comunicato stampa ■

DESIGN WEEK 2011
Press Preview 11 Aprile, ore 15-20 solo stampa
12 – 16 Aprile 2011, ore 10-21 solo professionisti
17 Aprile 2011, ore 10-21 ingresso anche ai non professionisti

SUPERSTUDIO
presenta a Milano

1
TEMPORARY MUSEUM FOR NEW DESIGN
SUPERSTUDIO PIÙ
VIA TORTONA 27

2
INNOVATION/IMAGINATION
FACE TO SUPERSTUDIO PIÙ
VIA TORTONA 54

3
HOME AND SPA DESIGN
SUPERSTUDIO 13
VIA FORCELLA 13

1

SUPERSTUDIO PIÙ, VIA TORTONA 27
Contaminazioni espressive tra arte e design, innovazione e tradizione, natura e tecnologia, grandi nomi del design e sicuri talenti emergenti, oltre ad interessanti novità che non si vedono altrove.
Dopo 3 anni ha preso corpo e struttura il Temporary Museum for New Design, al Superstudio Più l'esclusivo polo del design internazionale costruito come un museo dell'eccellenza, per dare spazio ai migliori progetti di grandissimi o significativi nomi, seguendo il concept "meno fiera e più museo".
Superstudio Group, nelle due grandi location di proprietà, è di fatto in Milano il centro culturale ed espositivo privato più importante della città per il design e si conferma il punto più hot, la destinazione cui non mancare, un'oasi di professionalità dove la cultura si coniuga col business, attirando visitatori qualificati grazie all'ingresso riservato ai soli operatori professionali, con la sola eccezione della domenica aperta al pubblico su registrazione.

Il progetto di Gisella Borioli con l'art direction di Giulio Cappellini si basa su elementi che fanno la differenza come qualità, ricerca, internazionalità, innovazione e avanguardia. Gli iconici edifici bianchi di Superstudio Più sono suddivisi in "gallery", quest'anno ancora più ampie, costruite come tante "mostre" e installazioni site specific separate, con layout espositivi esperienziali di forte impatto.
10 000 metri quadri e più di 30 brand ospitati che rappresentano il meglio della ricerca in campo internazionale, con la presenza di nomi prestigiosi come Canon, Samsung, Alcantara, Diesel, Foscarini, impegnati in installazioni museali di grande appeal; architetti e designer internazionalmente noti come Paola Navone, Koichi Suzuno e Shinya Kamuro (Torafu), Michele De Lucchi, Karim Rashid, Alessandro Mendini, Patricia Urquiola, Xavier Lust, Vicente Garcia Jimenez, Simone Micheli, Philippe Nigro, Alessandro Dubini, Denis Santachiara, Stefano Pirovano, Michael Koenig, il media art duo "Mioon"; la partecipazione di numerose nazionalità tra cui Svezia, Finlandia, Olanda, Canada, Giappone, Corea, Israele, Polonia, Germania, spesso con il supporto degli enti governativi di riferimento.

Il Temporary Museum è un appuntamento atteso in tutto il mondo, seguito da un grande numero di testate internazionali, portato ad esempio come iniziativa innovativa e di valore, prima tappa di ogni visita in zona Tortona. Il pubblico, professionale e non, verrà accolto in un luogo di grande bellezza, con servizi esclusivi, a partire dal giardino che offre area verde e relax, lounge, aree relax, book-shop Taschen, il progetto speciale King's Design House sul roof (su invito, a cura di Prosciutteria King's), press-office e info-point, ristorante Dada cafè, Sake bar.

Espongono al Superstudio Più - Temporary Museum for New Design:

&tradition, Alcantara®, Ama Design, Ames, Aqua Creations, Brand van Egmond, Bysteel, Canon, Comforty, Cristalplant®, Daniel Rohr, De Ponte Studio | DPSA+D, Diesel Home Collection, Domodinamica, Floor to Heaven, Flora, Flux, Foscarini, Golran, Inax, INCHfurniture, Kabiljo Inc., Kaneka, Lammhults, Mabeo, Magnetti, molo, Punkalive, Ronda design, Samsung Electronics, Seletti, Svensk Form, Tagina Ceramiche d'Arte.

2

FACE TO SUPERSTUDIO PIÙ (Spazio A – ExAnsaldo)
VIA TORTONA 54

provincia seleziona
regione seleziona
spazio espositivo
autore \ artista
curatore
genere
da quando
a quando
solo grandi mostre
ordinamento regione, provincia, città
cerca

cerca sulla mappa
trova opening

flickr - dal gruppo Exibart

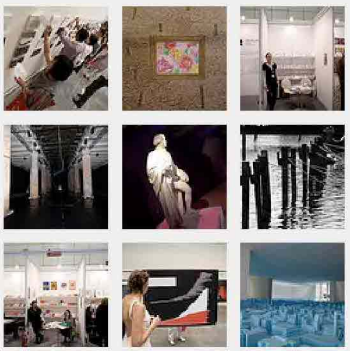

Exibart quotidiano

Fai il tuo giornale!

Exibart.pdf è un servizio innovativo che permette ad ogni utente di costruire il proprio giornale su misura, scaricabile in formato PDF e predisposto per la stampa.

community

communitynew
gli ultimi arrivati
■ alexia_messina
■ accademialibera
■ kate22
■ ginaaffinito
■ 62gabri
■ clelia13
■ ufoled
■ rapsodia17
■ artcaffelondon
■ fredin
■ shine3d
■ an.guerra
■ paola777
■ luca2011
■ mail_danilo
■ felicegalluccio
■ rivisitazioni
■ papamatrix
■ reddy73
■ gioiecolori
■ elisarte.88
■ nuovoartepe
■ fpower
■ artemisia1204
■ blackdaisy
■ koalaje

communityhits
più cliccati del mese
■ Giuseppe_Celi

communityauguri
oggi è il compleanno di
■ salutosdioncos
■ xerrogana
■ lapipoza
■ myra_m
■ andy07
■ aligotepuete
■ alle83
■ konrad71
■ metapoke
■ madmen
■ chichogon
■ luisaho
■ lovato99
■ iosterlom
■ mitra
■ poshar_sim
■ zakizobar
■ vittorio11443
■ rinoski
■ domenik68
■ francesca.b_71
■ d4n4_85
■ Davide Ferrara
■ fabrizio ancona
■ Filippo Migliorini
■ Gianclaudio
■ giulia
■ ivan ferrari
■ Jonathan Pannacciò
■ massimiliano iafrate

Ritaglio stampa ad uso esclusivo del destinatario, non riproducibile.

093412

Torna per il secondo anno Innovation/Imagination nello SpazioA - ex Ansaldo, recentemente rinnovato e inaugurato dal Comune di Milano come spazio a disposizione della creatività in tutte le sue forme, con particolare attenzione ai giovani artisti, artigiani e creativi. 4.000 mq suddivisi in 2 sale al piano terra e 2 comunicanti al primo piano, più di 20 espositori internazionali, 2 special exhibition.

Quest'anno il progetto ha una forte connotazione internazionale e trasversale, con particolare attenzione ai giovani designer, alle contaminazioni di linguaggi quali l'arte contemporanea, la fotografia, il costume, il cinema.

Brand a volte nuovissimi, proposte concrete e sperimentali, sorprese e scoperte, installazioni sensoriali, designer d'avanguardia, merceologia trasversale. Tanti giovani, tanti talenti emergenti ma anche nomi consolidati di fama come David Trubridge, Francesco Lucchese, Michael Young, Maarten Baas, James Irvine, Fabio Novembre, Marc Sadler, Karim Rashid, Paola Navone.

Due paesi emergenti molto differenti tra loro presentano due collettive di ampio respiro dedicate a giovani designer di sicuro talento: la Serbia, con i vincitori del concorso Young Designers Serbia, tema gli Space Center, promosso da SIEPA, agenzia governativa per il commercio estero e la Thailandia con anche una selezione di 42 designer premiati dal DEmark Award, il più prestigioso premio del paese.

Il progetto Merci Beaucoup! a cura di Gruppo Mash G&T/DDN occupa invece 700 metri quadri con installazioni, eventi, laboratori all'insegna dell'ecosostenibilità, del consumo consapevole ed energie alternative.

E ancora "Baby Pit Stop", progetto e concorso UNICEF sviluppato per la realizzazione di spazi per favorire allattamento materno nei luoghi pubblici, con la partecipazione in giuria di Piero Lissoni.

Innovation/Imagination è organizzato da Slide Events.

Espongono al Face to Superstudio Più - Innovation/Imagination:
Alê Jordão, birds design, Creative Space Serbia, David Trubridge Design, editoriale Made, ENKO creatio, Functionals, Gruppo Mash G&T/DDN, Henzel & matteocasalegno, Infiniti, Karman, Kenneth Cobonpue, Lagos Design Studios, LG Hausys, MBT, Neroacciaio®, NgispeN, PEGA Design & Engineering, Slide, Thailand - Department of Export Promotion.

3

SUPERSTUDIO 13
VIA FORCELLA 13

Le ultime tendenze di casa, bagno, benessere e outdoor si incontrano per il terzo anno nei famosi studi fotografici Superstudio 13, storico centro di servizi per l'immagine e la moda, trasformato in Home and Spa Design "Abitare in Italia".

La manifestazione propone un'offerta espositiva ampliata a tutto l'ambiente privato, che fornisce una panoramica dell'home wellness design, accende i riflettori sull'eccellenza del design e dell'architettura italiani e promuove in un contesto internazionale ambienti casa di alto profilo.
I concept abitativi e wellness sono veri e propri percorsi sensoriali, toccano temi quali il benessere psico-fisico, la sostenibilità, la qualità e soprattutto la natura e la naturalità, vere tendenze dominanti.
Le istallazioni sono dodici suddivise in quattro Home Design, quattro Bathroom Design, una Spa Design, un Design Lounge e due Outdoor Design. Curate da architetti, studi, designer, scelti tra le firme più prestigiose dell'architettura del benessere sono realizzate con la collaborazione di importanti aziende italiane.

Home and Spa Design propone un nuovo modo di comunicare, esporre e interagire, che coinvolge attivamente il pubblico senza sottrarlo alla riflessione su importanti temi del design e dell'architettura, quali l'ecologia, la progettazione accessibile e l'uso di materiali naturali.

I 12 percorsi esperienziali di Home and Spa Design sono:
DUALISMO PERFETTO, Alberto Apostoli Architecture & Design - AETHEREA PRIVATE SPA, Studio Bizzarro & Partners - HABITAT NATURALE, Verde Architettura - SUGGESTIONI ALPINE, Dada Architecture & Design - SENSORY HOME, DPSA+D De Ponte Studio Architecture + Design - HAPPENING LOUNGE, Kingsize Architects - MASTER BATHROOM, N.O.W. Architecture & Design - CRYSTAL DREAMS, Granese Architecture & Design Studio - XENOTE, Lucchese Design - LA CASA DI PIETRA, Studio di Architettura Luca Scacchetti - ECOBATH, Silvia Stanzani Design - FORME-DABILE, Studio D73.

L'evento è ideato da Carlo Matthey e organizzato da My Exhibition.
Per i dettagli sul progetto: www.spa-design.it

CONTATTI:
Direttore Comunicazione e Ufficio Stampa - Superstudio Group
Chiara Ferella Falda | designweek@superstudiopiu.com
Tel: +39 02 422501 | Fax: +39 02 475851 | Cell. +39 335 1080528

Addetta stampa / Ufficio Stampa - Superstudio Group
Elena Pardini designweek@superstudiopiu.com
Tel: +39 02 422501 | Fax: +39 02 475851 | Cell. +39 348 3399463

SCHEDA EVENTO

• COSA

TEMPORARY MUSEUM FOR NEW DESIGN
Superstudio Più, via Tortona 27, Milano

INNOVATION/IMAGINATION
Face To Superstudio Più (ex-Ansaldo), via Tortona 54, Milano

HOME AND SPA DESIGN
Superstudio 13, via Forcella 13, via Bugatti 10, Milano

Ingresso su invito e previa registrazione.

• QUANDO

TEMPORARY MUSEUM FOR NEW DESIGN e INNOVATION IMAGINATION

- yara-buyda
- hytervery
- eliogallo
- danielle-harman
- KARWOWSKA
- lidia72
- ARCHIVIOOPHEN
- perlablu
- SUPERNOVANTARES
tutte le classifiche»
- Monica Ponzini
- Stefania Russo
- fenobo
- tea guarascio
- umberto ligrone
- umberto ligrone
- valentina
- Vanja
- veronica collavini
- Vincenzo Busa'

facebook
exibart
Exibart su Facebook
Mi piace
A 24,210 persone piace Exibart.
Massimo Ersilia Francesca Sara Luka
Paola Arianna Benedetto Luda Valentino

www.ecostampa.it
093412
Ritaglio stampa ad uso esclusivo del destinatario, non riproducibile.

www.ecostampa.it

Lunedì 11 Aprile, h.15-20, Press Preview
12-17 Aprile h. 10-21, ingresso professionisti
Domenica 17 Aprile, h.10-21, ingresso professionisti e non professionisti

HOME AND SPA DESIGN
Lunedì 11 Aprile, h. 15-19, Press Preview
Martedì 12, Mercoledì 13, Venerdì 15, Sabato 16 e Domenica 17 Aprile, 10-21
Giovedì 14 Aprile, h. 10-19

• FACILITIES

Navette ATM – fermate: via Bergognone, Triennale di Milano, Stazione Cadorna
Courtesy car a disposizione

• COME RAGGIUNGERCI

METRO: Linea verde MM2 P.ta Genova o S.Agostino
AUTOBUS: Linee 47 - 50 - 59 - 68 - 74 - 90/91
TRAM: Linee 2 - 9 - 14 - 29/30
AEROPORTO LINATE: Autobus 73 fino a S.Babila + Metro
AEROPORTO MALPENSA: Treno Malpensa Express fino a Cadorna + Metro

PARTNER

Si ringraziano per il Temporary Museum for New Design:

- Flux: per le 100 seggioline pieghevoli di polipropilene
- Foscarini: per le luci art nelle aree comuni di Superstudio
- Jannelli & Volpi: per i wallpaper on demand
- Flavio Lucchini: per il disegno art esclusivo dei flowers colorati
- Paolini Design: per la libreria Bones nell'infopoint
- Punkalive: per l'architettura dell'accueil
- Samsung Electronics: per i computer e la stampante nel Press Office
- Slide: per gli arredi nel press office e nel Dada Cafè
- Televisionet: per i video di Superstudio TV (www.superstudiogroup.com)
(per video integrali www.televisionet.tv)

Si ringraziano per Innovation/Imagination:

- David Trubridge Design: per l'installazione nella reception
- N.I.D.: per i pannelli divisori
- Tau Visual (Associazione Nazionale Fotografi Professionisti): per il progetto Design Book

MEDIA PARTNER

Abitare, A+D+M, Atcasa, Bravacasa, Casabella, Casa Claudia, CasaFacile, Casamica, Casaresart, Casaviva, Case da Abitare, Chi è Chi speciale design, Cover, DAMn° Magazine, DDN, DDN Free, DDN Guide, DDN Milano Design Selection, DHD, e20, Elle Decor, Elle Decor Mag, Espoarte, Fashion, GCasa, Hachette Home, Image in Progress, Interni Panorama Magazine, Intersection, Intramuros, Juliet design magazine, Livingetc UK, Marie Claire Maison, Marie Claire Maison France, Modem Design, No Mad, Objekt International, Of Arch, Ottagono, Riders, Sinetica White Circus, ToBE, Televisionet, The Lifestyle Journal, Urban, VilleGiardini, WU magazine, Yacht Design

exibart
Pubblicazione iscritta nel registro della stampa del Tribunale di Firenze con il n. 5069/01.
Direttore responsabile Artico Gelmi di Caporiacco
Commerciale Fabienne Anastasio
Edita da Emmi srl, via Garibaldi 5, 50123 Firenze, p.iva 05247730483
Tel +39 0200614243 o +39 06452214600 o +39 0552399766 o +44 2078553485
Fax +39 02700515651 o +39 06233298524

093412

Ritaglio stampa ad uso esclusivo del destinatario, non riproducibile.