www.ecostampa.it

Consegnati a Napoli gli Italian SPA Awards per il 2010 secondo i nostri lettori

di Giorgio Bartolomucci

Giudicare un prodotto, un film, un quadro, un progetto, non è mai facile. Troppi i fattori che possono influenzare la decisione - sia di natura personale che culturale - tant'è che a ogni concorso seguono inevitabilmente discussioni e polemiche fra i vari critici, o sedicenti tali, che durano per giorni e giorni confermando che è quasi impossibile trovare l'unanimità ogniqualvolta ci sia bisogno di una giuria e di una votazione. Forse, per questo, nella cultura anglosassone si è trovata una soluzione che, qualora anche scontentasse tutti, trova la sua origine in quella formula che il filosofo francese Toqueville decrisse con la felice espressione "la dittatura della maggioranza" per indicare che il voto dei più non lascia spazio a eventuali voci discordi, che

093412

Ritaglio stampa ad uso esclusivo del destinatario, non riproducibile.

www.ecostampa.it

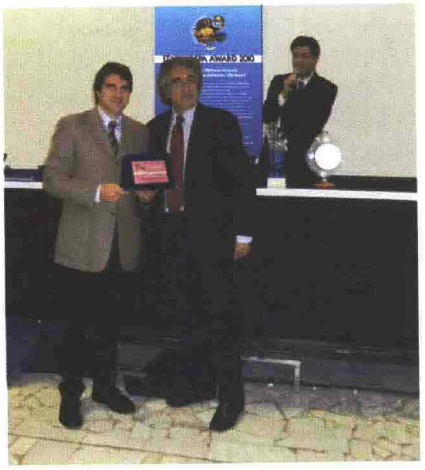

potranno anche continuare a lamentarsi ma dovranno accettare, o anche subire, il responso della votazione. Per i giornali americani o britannici questo concetto si traduce nella formula "Reader's choice", che da noi si può tradurre con "la scelta dei lettori", e sono tante le situazioni in cui proprio a loro viene chiesto di valutare ed esprimere il proprio gradimento in una gara aperta a tutti, in cui non bisogna essere né esperti né critici acclamati, ma semplicemente consumatori o clienti. Trasferendo questa lunga premessa nel nostro caso, vogliamo dire che quindi che noi di Area Wellness sappiamo di non aver inventanto niente di nuovo quando, l'anno passato abbiamo presentato la prima edizione dell'Italian SPA Award. Una iniziativa inattesa per gran parte degli operatori del settore, ma che voleva essere soprattutto una conferma del nostro impegno a valorizzare ed esaltare le eccellenze del Wellness. Chi doveva attribuire i premi ci è apparso perciò subito ben chiaro: la nostra giuria doveva essere costituita dai nostri lettori, gli unici soggetti realmenti indipendenti e lontani da conflitti di interessi. Ognuno ha potuto votare entro il 30 ottobre 2010 segnalando la propria piacevole esperienza e dando testimonianza diretta del successo delle più apprezzate SPA Italiane. Agli inizi di novembre si è provveduto alla conta dei tagliandi pervenuti in redazione e dei voti giunti per mail, e a metà novembre, in una piacevole cerimonia che si è tenuta a Napoli nel corso di SPA & Design ed Exposud Hotel, sono stati consegnati i trofei che vedete fotografati in questo articolo. Prima di dar conto dei finalisti e dei vincitori, una premessa è d'obbligo: non ci sentiamo di dire di aver identificato le migliori SPA italiane, ma solo di aver registrato l'insindacabile giudizio di un ampio pubblico che ha orientato la propria scelta verso l'una o l'altra struttura premiata. Si può pensare che in questo modo, organizzandosi in tempo si possano far pervenire così tanti voti da influenzare a proprio favore la classifica? Certo che non si può escludere, ma allo stesso modo come lo stesso dubbio viene regolarmente espresso nei riguardi

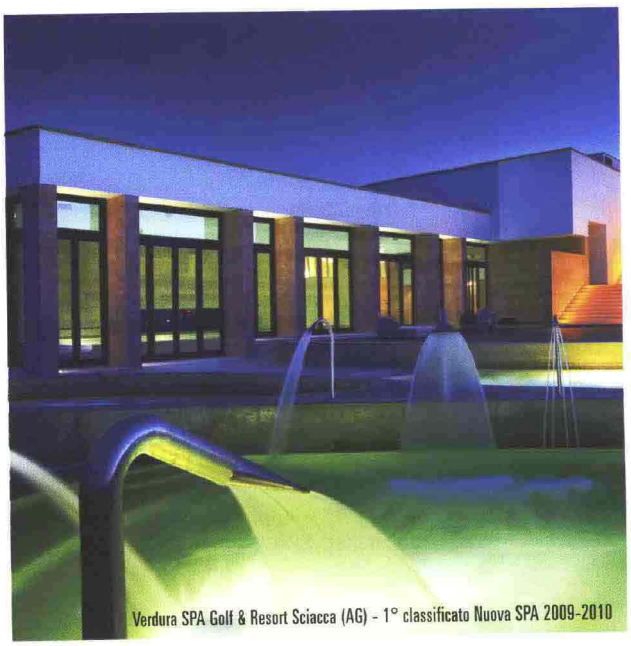

Verdura SPA Golf & Resort Sciacca (AG) - 1° classificato Nuova SPA 2009-2010

093412

Ritaglio stampa ad uso esclusivo del destinatario, non riproducibile.

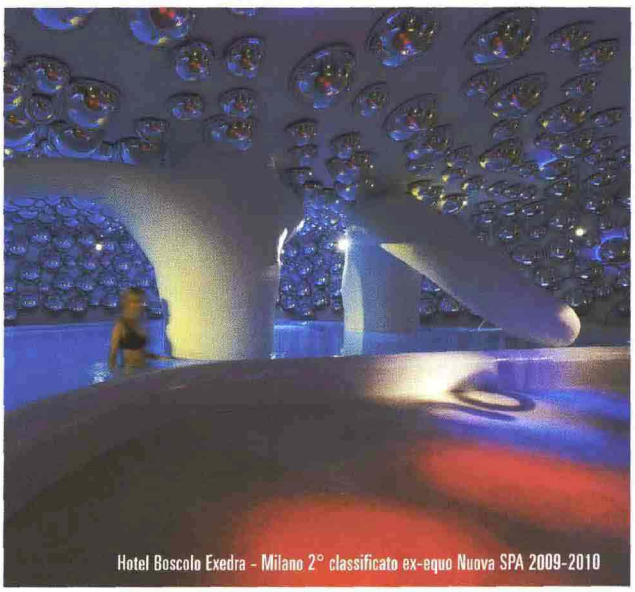

Hotel Boscolo Exedra - Milano 2° classificato ex-equo Nuova SPA 2009-2010

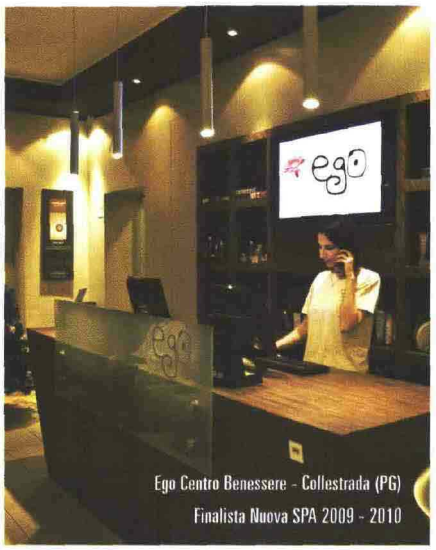

Ego Centro Benessere - Collestrada (PG)
Finalista Nuova SPA 2009 - 2010

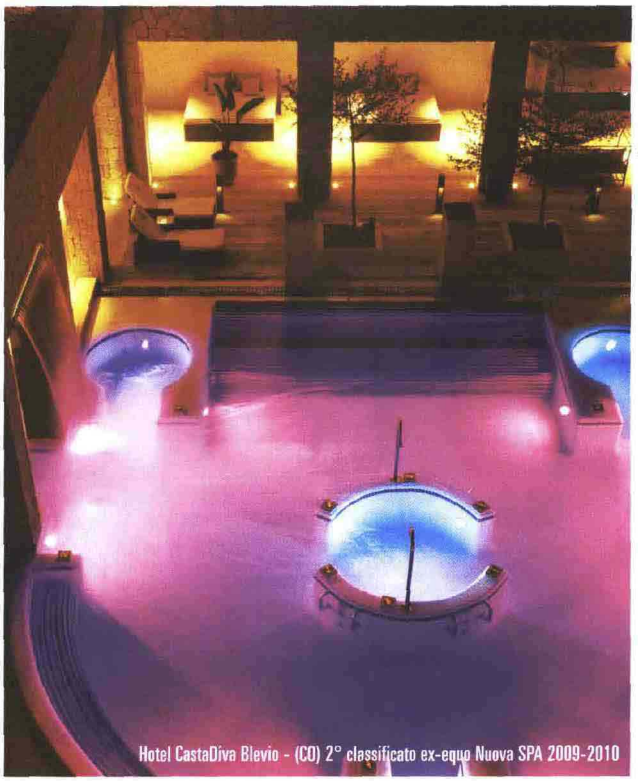

Hotel CastaDiva Blevio - (CO) 2° classificato ex-equo Nuova SPA 2009-2010

della votazione della giuria popolare al Festival di Sanremo, o al Grande Fratello e ovunque a esprimere un voto sia un pubblico di sconosciuti. È il rischio che si corre, ma i risultati che abbiamo registrato e che, sono testimoniati dalle foto pubblicate qui a fianco, ci confortano che se qualcuno si è dato da fare per orientare il voto, doveva avere buon gusto e lo ha fatto selezionando alcune delle strutture più belle che abbiamo in Italia. Gli esclusi non se ne dolgano, parte da oggi la seconda Edizione dell'Italian SPA Awards e potranno certamente chiedere ai propri clienti soddisfatti di votare per loro per i trofei del 2011. Ma passiamo ad annunciare i cinque finalisti nella categoria nuova SPA del biennio 2009 /2010: Primo classificato: Verdura SPA Golf & Resort Sciacca (AG), un luogo per rivitalizzare i sensi e rilassare la mente, concepito per diventare di per sé una meta di viaggio. Un bilanciamento tra lusso e condizioni ecologiche, in una Sicilia dura, aspra e selvaggia e che si riflette nelle forme forti, squadrate e nei colori caldi che sono stati scelti. Due i secondi con gli stessi voti ex-equo: il Lefay Resort - Gargnano (BS) in cui l'aspetto che maggiormente colpisce è la scelta dei materiali, dalla pietra al mosaico, dal marmo alla ceramica, utilizzati a copertura dei pavimenti e delle pareti, come a voler rappresentare la complessità e la varietà materica presente in natura, e il Boscolo Exedra di Milano, uno spazio in cui emerge la essenzialità delle forme geometriche dal forte valore evocativo ed emotivo di luci e colori che, tramite connotazioni simboliche metafisiche, agiscono diretta-

www.ecostampa.it

093412

Ritaglio stampa ad uso esclusivo del destinatario, non riproducibile.

www.ecostampa.it

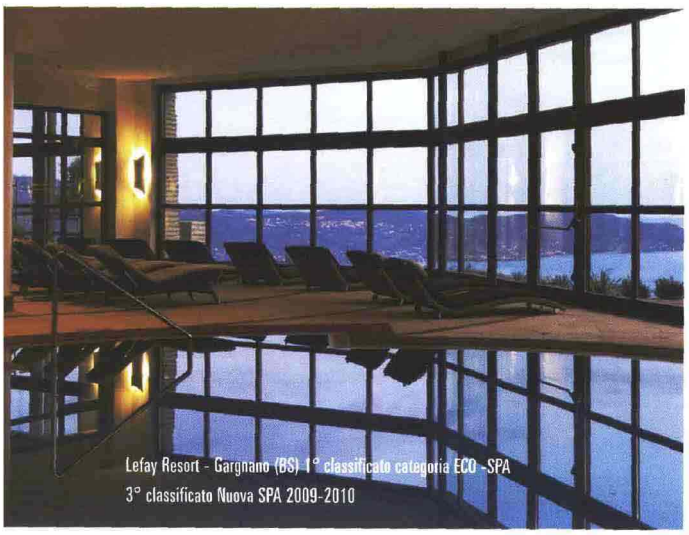

Lefay Resort - Gargnano (BS) 1° classificato categoria ECO -SPA
3° classificato Nuova SPA 2009-2010

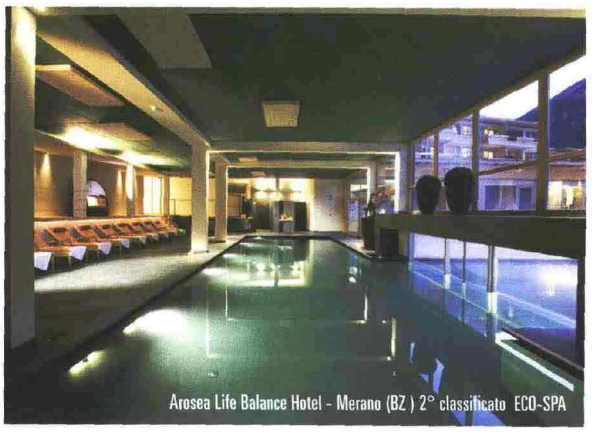

Arosea Life Balance Hotel - Merano (BZ) 2° classificato ECO-SPA

mente sulla psiche. Terzo classificato: Hotel Casta Diva di Blevio (CO), una vera esperienza sensoriale vissuta nella suggestiva ambientazione ottocentesca di un piroscafo d'epoca dove eleganti chaiselongue si appoggiano su un pavimento di cristallo. Quasi sorprendente l'arrivo fra i finalisti del EGO Centro Benessere di Collestrada (PG) che pur essendo una piccola SPA ha raccolto numerosissimi voti. La ecosostenibilità rappresenta, a nostro parere, un principio ispiratore molto importante e per la categoria ECO-SPA sono risultati vincitori: primo, il Lefay Resort - Gargnano (BS) il cui progetto è stato disegnato nel rispetto dei principi della bioarchitettura e della ecosostenibilità, per portare la luce esterna e i riflessi della natura all'interno del resort e delle grandi stanze tramite ampie vetrate, materiali naturali, colori morbidi; secondo classificato l'Arosea Life Balance in cui lusso e naturalità, sensualità e freschezza, modernità e tradizione, costituiscono le chiavi per comprendere il design e i percorsi che si aprono all'interno della SPA; terzo l'hotel Gran Baita Sport di Selva di Val Gardena il cui concept unisce stile alpino e mondo acquatico, rispettando in pieno l'equilibrio della natura. Da segnalare altri finalisti di questa categoria: l'hotel Timi Ama Sardegna di Villasimius e il Grand Hotel delle Terme di Bagno Vignone (SI). Il trofeo per l'Urban Day SPA è forse quello che più

Hotel Gran Baita Sport - Selva Val Gardena (BZ) 3° classificato ECO-SPA

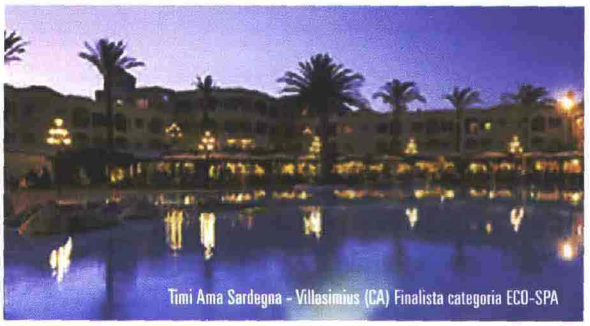

Timi Ama Sardegna - Villasimius (CA) Finalista categoria ECO-SPA

Grand Hotel delle Terme - Bagno Vignone (SI) Finalista categoria ECO-SPA)

093412

Ritaglio stampa ad uso esclusivo del destinatario, non riproducibile.

www.ecostampa.it

Marriott Tiberio Capri Hotel - Capri (NA) 1° classificato Destination SPA

Kempinski Hotel Giardino di Costanza - Mazara del Vallo (TP) 2° classificato Destination SPA

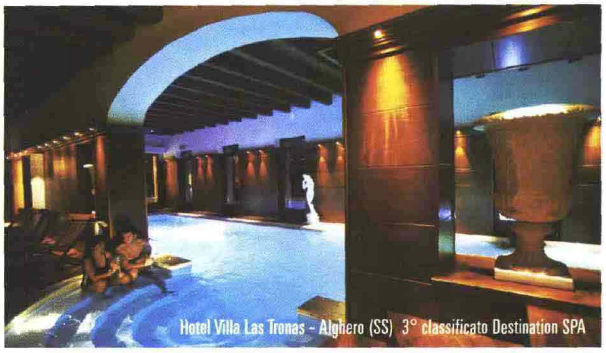
Hotel Villa Las Tronas - Alghero (SS) 3° classificato Destination SPA

rimanda al concetto di qualità. Ha vinto la Kami SPA di Roma creata in un palazzo storico del centro di Roma, che raccoglie lo spirito dell'Oriente, fra Giappone e Indonesia, Thailandia e India, mostrando una particolare attenzione al dettaglio e all'arredamento per un'esperienza che va al di là del semplice percorso benessere. Seconda, la MYA SPA di Genova, che tramite un'oculata scelta del posizionamento delle aree e delle funzioni, propone un approccio olistico per l'equilibrio fra mente e corpo. Terza, la Dayspace [Comfortzone] di

Hotel Terme San Giovanni - Rapolano (SI) Finalista categoria Destination SPA

Romeo Hotel - Napoli Menzione Speciale Miglior Progetto

Bagni di Bormio SPA Resort - Bormio (SO) Finalista categoria Destination SPA

Hotel Wellness Andreus - Merano (BZ) Finalista categoria Destination SPA

093412

Ritaglio stampa ad uso esclusivo del destinatario, non riproducibile.

www.ecostampa.it

Kami SPA - Roma 1° Classificato Urban SPA

Mya SPA - Genova 2° Classificato Urban SPA

Due le menzioni speciali assegnate dalla redazione di Area Wellness, per il progetto in corso di realizzazione dell'Hotel Romeo di Napoli, e per la creatività a Welly, originale SPA modulare mobile

ITALIAN SPA AWARD

Villa Camilla - Bari - Finalista categoria Urban SPA

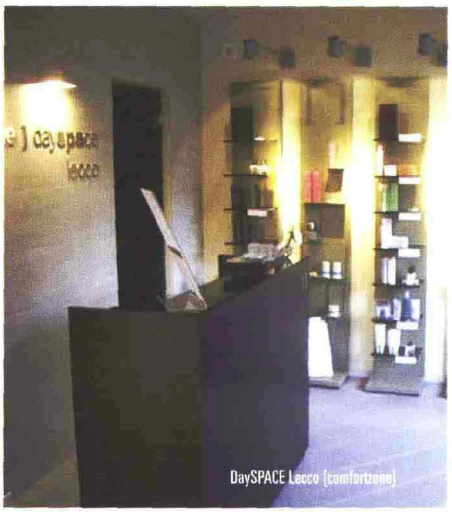
DaySPACE Lecco (comfortzone)

Lecco, progettata per accogliere in chiave intima e suggestiva i propri clienti. Ultima categoria le Destination SPA, quelle che spingono in avanti i limiti e promuovono l'industria del turismo del benessere in Italia. Vincitore il Tiberio Palace di Capri, dove una millenaria cultura del bello e del piacere accoglie l'ospite in aree pensate per il relax assoluto, in una giusta sintesi tra atmosfere neoclassiche e minimalismo orientale. Secondo classificato il Kempinski Hotel Giardini di Costanza a Mazara del Vallo (TP) dove, a prima vista, si viene colpiti da immagini di un lusso tranquillo, privo di enfasi, al contempo ricco di originalità. Terzo: Hotel Villa Las Tronas di Alghero (SS), un angolo di paradiso in riva al mare, per dimenticare il tempo che scorre. Finalisti di questa categoria due strutture termali: l'Hotel Terme San Giovanni di Rapolano (SI) e il nuovo Bagni di Bormio SPA Resort.

Studio Uno - Caserta Finalista categoria Urban SPA

Welly - The Moving Wellness - Menzione speciale per la creatività

093412

Ritaglio stampa ad uso esclusivo del destinatario, non riproducibile.