Il premio

«Relax & benessere» la pagella delle Spa

Relax & benessere, c'è una pagella per i servizi offerti. Domani a Napoli è prevista infatti la premiazione della migliore «Spa d'Italia» nell'ambito della manifestazione «My Exhibition» che fino a giovedì, per la prima volta al Mezzogiorno, si tiene alla Mostra d'Oltremare.

L'appuntamento è per le 10.30 di domani alla Mostra per il workshop di «Hotel and Spa Design» dedicato agli albergatori e gli Spa managers. Ad iniziare i lavori sarà l'erborista Filippo Polcaro, che parlerà in particolare delle «four reasons» ovvero wellness, beauty, food, relax. Alle 15 invece grande attesa per la cerimonia di premiazione della prima edizione di «Italian Spa Award», concorso nazionale attraverso cui nel corso dei mesi passati sono state selezionate le migliori strutture d'Italia. A decretare il verdetto finale non è stata però una giuria di esperti ma i lettori delle principali riviste del settore, che fino al 30 ottobre hanno avuto modo di esprimere le proprie preferenze sulle seguenti categorie in gara: Nuova Spa del Biennio, le migliori Urban SPA e Destination Spa e le Spa che abbiano dimostrato maggior rispetto per l'ambiente.

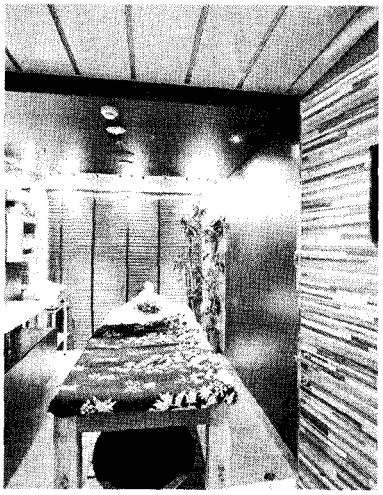

La cerimonia
Titolo: «My Exhibition»
Dove: Mostra d'Oltremare
Quando: domani alle 10.30

Ritaglio stampa ad uso esclusivo del cliente, non riproducibile