GdA

Mensile

Data 09-2010
Pagina 120/21
Foglio 1 / 2

www.ecostampa.it

Ghirardi

ALTA QUALITÀ E PRODOTTI ESCLUSIVI

Marmi Ghirardi S.r.l. è stata fondata a Carpenedolo (Brescia) nel 1938 da Renato Ghirardi come attività artigianale a livello familiare nel settore della lavorazione del marmo. Agli inizi degli anni '60 l'azienda, con l'ingresso dei fratelli Franco e Rinaldo, si è avvicinata alla produzione su larga scala, ampliando in modo sensibile la propria capacità produttiva grazie all'inserimento di tecnologie moderne e all'avanguardia. Marmi Ghirardi S.r.l. ha così potuto allargare il proprio campo d'azione dal mercato italiano all'Europa Occidentale e Orientale, agli Stati Uniti, al Medio ed Estremo Oriente. Negli anni '90 l'attività si è ulteriormente evoluta grazie all'acquisizione di know-how di alto valore e all'inserimento di nuove figure professionali quali ingegneri, architetti e progettisti che hanno apportato un elevato grado di specializzazione nella gestione e nella progettazione delle lavorazioni.

Dalle origini ad oggi, soprattutto con l'ingresso della terza generazione Ghirardi nell'azienda, è stato intrapreso un impegnativo, ma proficuo cammino verso un sempre maggior livello di innovazione tecnologica. L'avanguardia si rileva non solo nei macchinari e nelle attrezzature, ma anche nel capitale umano, costantemente formato, aggiornato e perfezionato. Il sistema sinergico così creato ha consentito a Ghirardi di offrire al mercato prodotti esclusivi, di altissima qualità e, soprattutto, una serie di servizi professionali ad alto valore aggiunto nella consulenza progettuale e nella gestione di tutte le fasi di lavorazione.

L'elevato grado di innovazione tecnologica che contraddistingue gli impianti e i sistemi

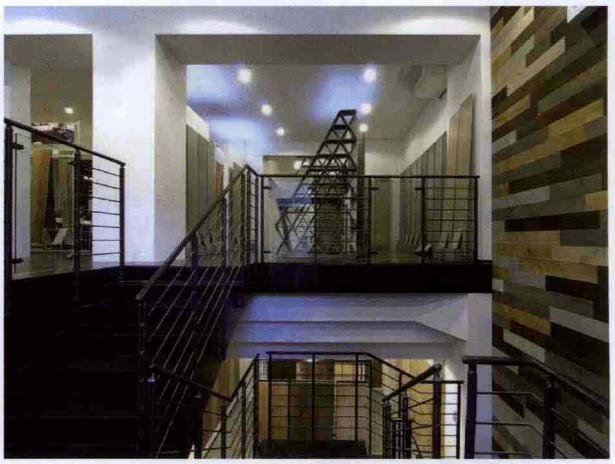

dell'azienda, è perfettamente integrato con la tradizione storica e la concretezza, valori fondamentali che portano la società a preferire lavorazioni di altissima qualità e prestigio rispetto alle produzioni seriali.

L'azienda si estende su circa 70.000 mq di cui 8.000 mq di superficie coperta. Al suo interno operano circa 40 dipendenti oltre ai membri della proprietà.

Dispone inoltre di macchinari innovativi e di alta qualità sia per l'estrazione che per la lavorazione delle pietre naturali, gestendo così interamente tutte le fasi proprie della lavorazione dei prodotti, dall'estrazione in cava alla messa in posa. L'azienda ha recentemente ottenuto con successo la certificazione ISO 9001:2000 a conferma della serietà e professionalità che contraddistingue tutta la sua produzione e lavorazione.

In oltre 70 anni di attività Ghirardi ha saputo farsi apprezzare dai professionisti del settore per l'alta qualità dei materiali e delle realizzazioni oltre che per la professionalità della consulenza e della

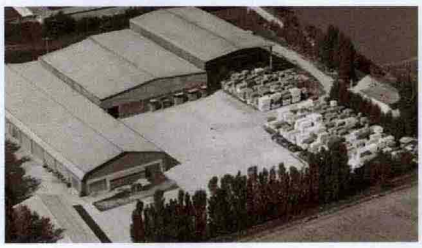

093412

Ritaglio stampa ad uso esclusivo del destinatario, non riproducibile.

SPA Design

GdA
Mensile
Data 09-2010
Pagina 120/21
Foglio 2 / 2

www.ecostampa.it

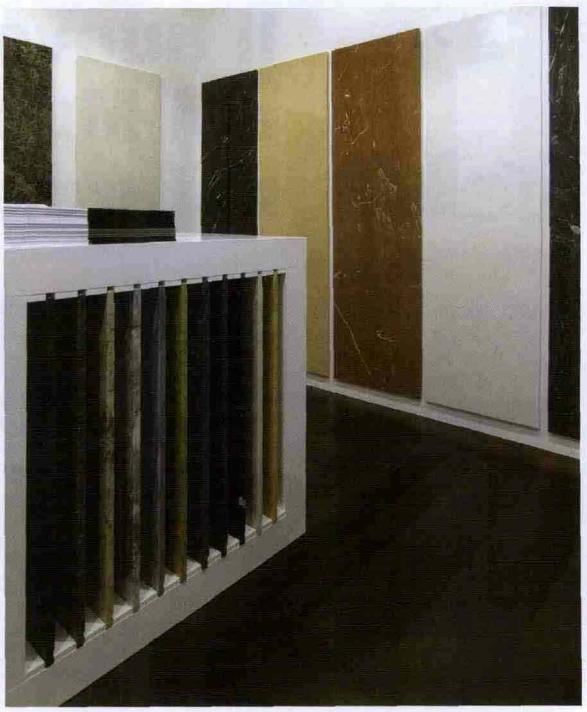

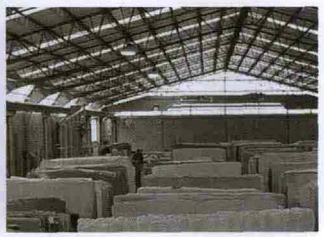

progettazione. La continua ricerca di innovazione tecnologica di impianti e macchinari nonché il costante aggiornamento delle competenze e delle risorse umane ha consentito che l'azienda si affermasse come partner per la realizzazione di importanti progetti.
In occasione de iSaloni milanesi, la pietra naturale è stata protagonista all'evento Spa Design 2010. Presso la location Superstudio 13 di via Forcella 12 installazioni firmate da prestigiosi nomi dell'architettura e del design e sviluppate attorno al tema del benessere.
Ghirardi è stata technical partner dei due allestimenti outdoor: il progetto Green Pattern a cura dello Studio Verde Architettura e il progetto Sun Stripes dello Studio Luca Scacchetti.
In entrambe le installazioni la pietra naturale si inserisce in un gioco di materiali che crea armonia e piacevolezza, partecipando ad un'esperienza multisensoriale ricca di gradevoli percezioni al tatto e alla vista.
Gli ambienti così creati donano immediato benessere psico-fisico attraverso un ritrovato rapporto con la natura stessa, rappresentata dagli elementi materici utilizzati nel progetto. ■

www.ghirardi.it

093412

Ritaglio stampa ad uso esclusivo del destinatario, non riproducibile.